

Wegeerhaltungsverband Alpenvorland  
Auleiten 3  
4890 Frankenmarkt  
Tel.: 07684-8907 Fax: 07684-8907-22  
Email: [alpenvorland@wev-ooe.at](mailto:alpenvorland@wev-ooe.at)  
Homepage: [www.wev-ooe.at](http://www.wev-ooe.at)



Bearbeiter: Helmut Wesenauer  
Tel.: 0664-6007246275  
Email: [helmut.wesenauer@wev-ooe.at](mailto:helmut.wesenauer@wev-ooe.at)

---

25. Februar 2011

# **GESCHÄFTSBERICHT**

## **2010**

# I. Organisation des Verbandes

## a) Allgemeines

Anzahl der Gemeinden, die dem Wegeerhaltungsverband Alpenvorland angehören:

103

Einwohnerzahl des vom Wegeerhaltungsverband zu betreuenden Gebietes:

Volkszählung  
2001

Pol.Bezirk Braunau	82.419
Pol.Bezirk Gmunden	98.385
Pol.Bezirk Vöcklabruck	98.170
<hr/>	
Summe:	278.974
<hr/>	

Flächenausmaß des Verbandsgebietes

Pol.Bezirk Braunau	964,30 km <sup>2</sup>
Pol.Bezirk Gmunden	1.372,90 km <sup>2</sup>
Pol.Bezirk Vöcklabruck	984,40 km <sup>2</sup>
<hr/>	
Summe:	3.321,60 km <sup>2</sup>
<hr/>	

Zu betreuende Straßenkilometer des Wegeerhaltungsverbandes:

Pol.Bezirk Braunau	388,988 km
Pol.Bezirk Gmunden	458,730 km
Pol.Bezirk Vöcklabruck	687,396 km
<hr/>	
Summe:	1.535,114 km
<hr/>	

## b) Rechtsform, Rechtsgrundlagen

Sämtlicher Gemeinden des politischen Bezirkes Braunau am Inn mit Ausnahme der Gemeinde Franking, der Gemeinde Jeging, der Stadtgemeinde Mattighofen, der Marktgemeinde Ostermiething, der Gemeinde Pfaffstätt und der Gemeinde Sankt Peter am Hart sowie sämtlicher Gemeinden des politischen Bezirkes Gmunden mit Ausnahme der Gemeinde Hallstatt sowie sämtliche Gemeinden des politischen Bezirkes Vöcklabruck mit Ausnahme der Gemeinde Attersee am Attersee, der Stadtgemeinde Attnang-Puchheim, der Marktgemeinde Lenzing, der Markt-gemeinde Mondsee, der Gemeinde Pühret, der Gemeinde Redleiten, der Stadtgemeinde Schwanenstadt und der Marktgemeinde Seewalchen am Attersee haben im Herbst 2008 beschlossen, einen freiwilligen Gemeindeverband im Sinne des O.ö. Gemeindeverbändegesetzes, LGBl. Nr.51/1988, für die Erhaltung des ländlichen Wegenetzes, kurz „Wegeerhaltungsverband Alpenvorland“, zu bilden. Diese Vereinbarung wurde mit der 05. Verordnung des Amtes der Oö. Landesregierung vom 30. Jänner 2009 genehmigt.

Die konstituierende Verbandsversammlung wurde am Donnerstag, den 12. Februar 2009 in Gampern abgehalten.

Gegenwärtige Rechtsgrundlagen des Verbandes

- Verordnung der Oö. Landesregierung vom 30. Jänner 2009
- Satzung lt. Anlage zur oa. Verordnung
- Oö. Gemeindeverbändegesetz 2002
- Oö. Straßengesetz 1991

## c) Aufgaben des Verbandes

Die durchzuführenden Erhaltungsmaßnahmen unterteilen sich in folgende Bereiche:

### INSTANDHALTUNG:

- Behebung von Fahrbahnschäden (Beseitigung von Rissen, Sanierung der Fahrbahndecke etc.)
- Wartung der Nebenanlagen (Bankette, Straßengräben, Entwässerungsanlagen, Leiteinrichtungen etc.)
- Freihalten des Lichtraumprofiles

### INSTANDSETZUNG:

Generalsanierung der Wege durch Austausch des Frostkoffers oder Tiefenfräsung unter Beigabe entsprechender Zuschlagstoffe mit Aufbringung eines neuen Fahrbahnbelages.

### KATASTROPHENSCHÄDEN:

Periodisch auftretende Unwetter verursachen am umfangreichen ländlichen Wegenetz jährlich Schäden. Diese müssen umgehend behoben werden, um die Straßen befahrbar zu erhalten und um größere Schäden zu vermeiden.

## d) Arbeitsdurchführung

Die oben angeführten Maßnahmen werden von der Geschäftsstelle des Wegeerhaltungsverbandes koordiniert und von den Bediensteten der Straßenmeistereien des Landes Oberösterreich unter Ersatz der Lohnkosten überwacht.

Sämtliche maschinellen Arbeiten werden gemäß den gesetzlichen Bestimmungen ausgeschrieben und ausschließlich an Privatfirmen vergeben.

## e) Verbandsmitglieder

## Bezirk Braunau

<i>Gemeinde</i>	<i>km</i>	<i>Gemeinde</i>	<i>km</i>
Altheim	6,123	Moosdorf	1,055
Aspach	34,968	Munderfing	0,000
Auerbach	3,830	Neukirchen a.d.Enknach	1,547
Braunau am Inn	0,000	Palting	10,291
Burgkirchen	0,000	Perwang	8,337
Eggelsberg	2,718	Pischelsdorf a. Engelbach	1,126
Feldkirchen b.M.	40.518	Polling	14,514
Geretsberg	4,964	Roßbach	8,121
Gilgenberg	5,026	Schalchen	2,679
Haigermoos	0,000	Schwand i.I.	2,997
Handenberg	36,860	St.Georgen am Fillmansbach	2,795
Helpfau-Uttendorf	1,486	St.Johann am Walde	41,072
Hochburg-Ach	12,100	St.Pantaleon	5,859
Höhhart	23,940	St.Radegund	5,187
Kirchberg b.M.	6,519	St.Veit	0,043
Lengau	18,782	Tarsdorf	9,522
Lochen	23,739	Traubach	16,780
Maria Schmolln	25,642	Überackern	0,000
Mauerkirchen	0,547	Weng i.I.	0,859
Minig	6,160		
Moosbach	2,282		
		<b>Summe Bez. Braunau</b>	<b>388,988</b>

## Bezirk Gmunden

<i>Gemeinde</i>	<i>km</i>	<i>Gemeinde</i>	<i>km</i>
Altmünster	80,240	Kirchham	46,315
Bad Goisern	35,005	Laakirchen	55,283
Bad Ischl	1,420	Obertraun	2,311
Ebensee	0,000	Ohlsdorf	7,364
Gmunden	4,222	Pinsdorf	14,439
Gosau	7,370	Roitham	22,258
Grünau	1,330	Scharnstein	57,315
Gschwandt	30.029	St.Konrad	28,749

St.Wolfgang	4,831	Vorchdorf	55,069
Traunkirchen	5,180	Summe Bez. Gmunden	<b>458,730</b>

**Bezirk Vöcklabruck**

<i>Gemeinde</i>	<i>km</i>	<i>Gemeinde</i>	<i>km</i>
Ampflwang	4,395	Redlham	4,342
Atzbach	7,592	Regau	40,001
Aurach am Hongar	34,963	Rüstorf	13,749
Berg i.A.	18,936	Rutzenham	2,176
Desselbrunn	12,115	St.Georgen i.A.	17,282
Fornach	14,009	St.Lorenz	27,967
Frankenburg a.H.	12,321	Schlatt	0,000
Frankenmarkt	29,080	Schörfling a.A.	10,246
Gampern	26,016	Steinbach a.A.	3,832
Innerschwand	25,279	Straß i.A.	14,997
Manning	7,148	Tiefgraben	46,589
Neukirchen a.d.V.	18,060	Timelkam	8,573
Niederthalheim	1,345	Ungenach	13,007
Nußdorf a.A.	13,864	Unterach	7,466
Oberhofen a.I.	29,618	Vöcklabruck	3,541
Oberndorf b. Schwanenstadt	0,000	Vöcklamarkt	20,057
Oberwang	30,114	Weißkirchen i.A.	21,621
Ottwang a.H.	18,096	Weyregg a.A.	19,260
Pfaffing	14,235	Wolfsegg a.H.	3,050
Pilsbach	7,850	Zell am Moos	20,184
Pitzenberg	1,371	Zell am Pettenfirst	15,696
Pöndorf	33,924	Summe Bez. Vöcklabruck:	<b>687,396</b>
Puchkirchen a.Tr.	13,429		

## f) Organe des Verbandes

### Die Verbandsversammlung

Die Verbandsversammlung besteht aus den Vertretern der Gemeinden, die Mitglieder des Wegeerhaltungsverbandes sind. Jede verbandsangehörige Gemeinde entsendet einen Vertreter. Die Stimmenanzahl der Gemeinden richtet sich nach der Gesamtlänge der von jeder Gemeinde in den Wegeerhaltungsverband eingebrachten Wege. Die Verbandsversammlung des Wegeerhaltungsverbandes Alpenvorland hat 103 Mitglieder mit 140 Stimmen.

Die konstituierende Verbandsversammlung wurde am 03.12.2009 in Lengau abgehalten. Bei dieser Sitzung wurden folgende Bürgermeister bzw. Gemeindevertreter in den Vorstand und den Prüfungsausschuss gewählt.

### Der Vorstand

Dem gewählten Vorstand gehören folgende Personen an:

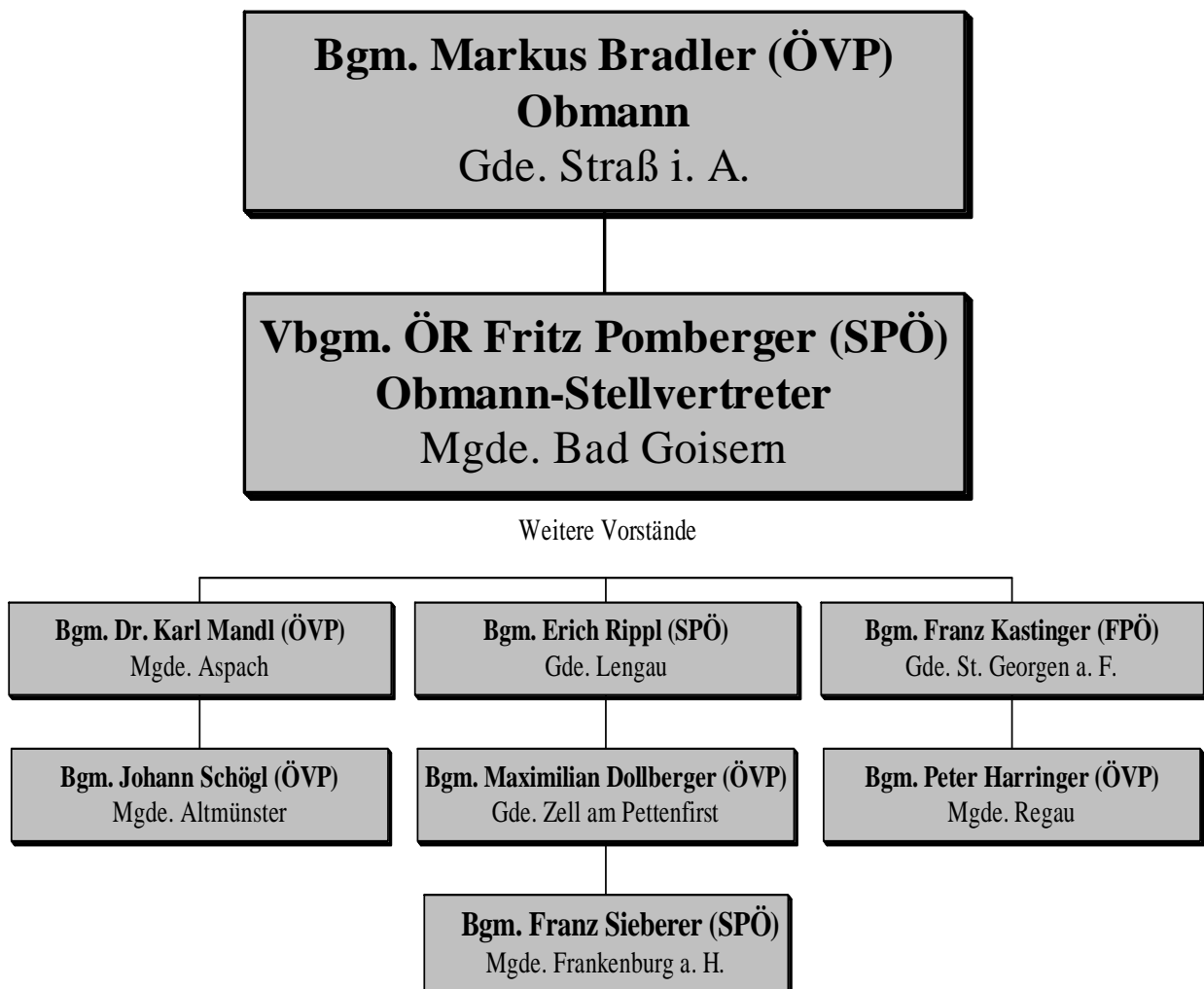

### Der Prüfungsausschuss

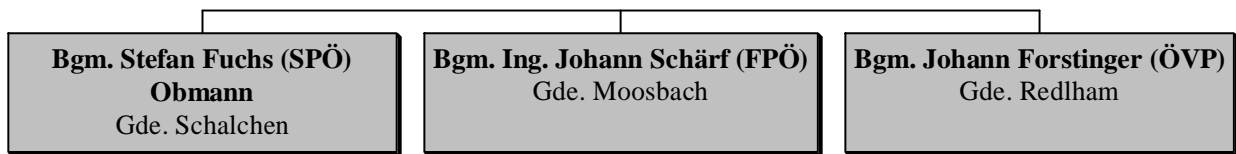

### Ersatz

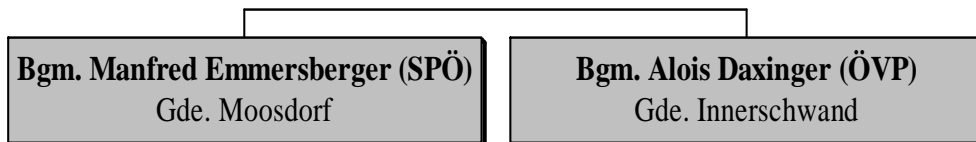

### Die Geschäftsführung

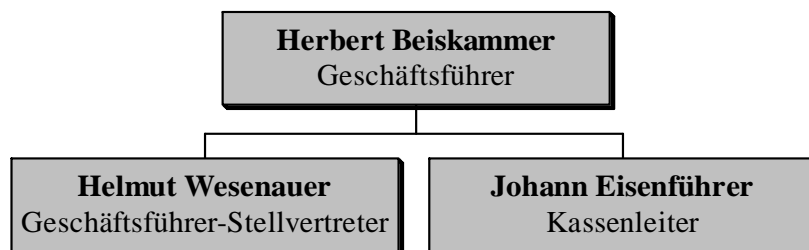

## II. Finanzierung

### EINNAHMEN

Straßen- und Wasserbau, Verkehr	
Landesbeiträge Instandhaltung	€ 1,012.000,00
Landesbeiträge Instandsetzung	€ 590.000,00
Landesbeiträge K-Schäden	€ 360.000,00
Gemeindebeiträge Instandhaltung	€ 921.466,00
Gemeindebeiträge Instandsetzung	€ 626.371,91
Gemeindebeiträge K-Schäden	€ 37.980,00
Gemeindebeiträge (Entschädigungen)	€ 103.046,53
Finanzwirtschaft	€ 1.398,06
<u>Überschuss - Geschäftsjahr 2009</u>	<u>€ 446.978,31</u>
Summe der Jahreseinnahmen	€ 4.099.240,81

### AUSGABEN

Vertretungskörper und allg. Verwaltung	€ 20.648,34
Straßen- und Wasserbau, Verkehr	
Instandsetzung	€ 1,179.983,40
Instandhaltung	€ 1,748.036,96
Laufende Instandhaltung	€ 284.909,38
Katastrophenschäden	€ 410.284,57
Einsenkungsmessungen	€ 30.650,02
<u>Finanzwirtschaft</u>	<u>€ 601,34</u>
Summe der Jahresausgaben	€ 3.675.114,01

## GESAMTAUFSTELLUNG

### Bezirk Braunau

#### Altheim 4 04 01

Summe Instandhaltung	€5.167,68
<u>Summe Laufende Instandhaltung</u>	<u>€323,03</u>
<b>Gemeindesumme</b>	<b>€5490,71</b>

#### Aspach 4 04 02

Summe Instandsetzung	€88.432,45
Summe Instandhaltung	€22.963,38
Summe Laufende Instandhaltung	€7.187,20
<u>Summe Katastrophenschäden</u>	<u>€11.711,27</u>
<b>Gemeindesumme</b>	<b>€130.294,30</b>

#### Auerbach 4 04 03

<u>Summe Instandhaltung</u>	<u>€4.743,34</u>
<b>Gemeindesumme</b>	<b>€4.743,34</b>

#### Eggelsberg 4 04 06

Summe Instandhaltung	€3.615,76
<u>Summe Laufende Instandhaltung</u>	<u>€1.134,00</u>
<b>Gemeindesumme</b>	<b>€4.749,76</b>

#### Feldkirchen bei Mattighofen 4 04 07

Summe Instandsetzung	€14.853,80
Summe Instandhaltung	€54.127,86
<u>Summe Laufende Instandhaltung</u>	<u>€883,92</u>
<b>Gemeindesumme</b>	<b>€69.865,58</b>

#### Geretsberg 4 04 09

Summe Instandsetzung	€80.895,26
Summe Instandhaltung	€5.599,17
<u>Summe Laufende Instandhaltung</u>	<u>€2.247,33</u>
<b>Gemeindesumme</b>	<b>€88.741,76</b>

#### Gilgenberg am Weilhart 4 04 10

<u>Summe Instandhaltung</u>	<u>€9.731,21</u>
<b>Gemeindesumme</b>	<b>€9.731,21</b>

#### Handenberg 4 04 12

<u>Summe Instandhaltung</u>	<u>€38.832,65</u>
<b>Gemeindesumme</b>	<b>€38.832,65</b>

#### Helpfau-Uttendorf 4 04 13

<u>Summe Instandhaltung</u>	<u>€60,98</u>
<b>Gemeindesumme</b>	<b>€60,98</b>

#### Hochburg-Ach 4 04 14

<u>Summe Instandhaltung</u>	<u>€11.438,48</u>
<b>Gemeindesumme</b>	<b>€11.438,48</b>

<b>Höhhart 4 04 15</b>	Summe Instandsetzung	€39.349,61
	Summe Instandhaltung	€23.740,73
	<u>Summe Katastrophenschäden</u>	<u>€11.529,47</u>
	<b>Gemeindesumme</b>	<b>€74.619,81</b>
<b>Kirchberg bei Mattighofen 4 04 17</b>	Summe Instandsetzung	€47.571,61
	Summe Instandhaltung	€5.904,02
	<u>Summe Laufende Instandhaltung</u>	<u>€19.763,95</u>
	<b>Gemeindesumme</b>	<b>€73.239,58</b>
<b>Lengau 4 04 18</b>	Summe Instandhaltung	€22.952,14
	<u>Summe Laufende Instandhaltung</u>	<u>€4.934,67</u>
	<b>Gemeindesumme</b>	<b>€27.886,81</b>
<b>Lochen 4 04 19</b>	Summe Instandhaltung	€50.632,40
	<u>Summe Laufende Instandhaltung</u>	<u>€6.015,22</u>
	<b>Gemeindesumme</b>	<b>€56.647,62</b>
<b>Maria Schmolln 4 04 20</b>	Summe Instandhaltung	€38.038,11
	<u>Summe Laufende Instandhaltung</u>	<u>€4.029,68</u>
	<b>Gemeindesumme</b>	<b>€42.067,79</b>
<b>Mauerkirchen 4 04 22</b>	<u>Summe Instandhaltung</u>	<u>€1.631,22</u>
	<b>Gemeindesumme</b>	<b>€1.631,22</b>
<b>Mining 4 04 23</b>	<u>Summe Instandhaltung</u>	<u>€121,96</u>
	<b>Gemeindesumme</b>	<b>€121,96</b>
<b>Moosbach 4 04 24</b>	<u>Summe Instandhaltung</u>	<u>€487,73</u>
	<b>Gemeindesumme</b>	<b>€487,73</b>
<b>Palting 4 04 29</b>	<u>Summe Instandhaltung</u>	<u>€13.020,02</u>
	<b>Gemeindesumme</b>	<b>€13.020,02</b>
<b>Perwang am Grabensee 4 04 30</b>	Summe Instandsetzung	€53.068,17
	Summe Instandhaltung	€15.642,70
	<u>Summe Laufende Instandhaltung</u>	<u>€25.332,19</u>
	<b>Gemeindesumme</b>	<b>€94.043,06</b>
<b>Polling im Innkreis 4 04 33</b>	<u>Summe Instandhaltung</u>	<u>€16.059,56</u>
	<b>Gemeindesumme</b>	<b>€16.059,56</b>
<b>Roßbach 4 04 34</b>	Summe Instandhaltung	€4.071,82
	<u>Summe Laufende Instandhaltung</u>	<u>€182,94</u>
	<b>Gemeindesumme</b>	<b>€4.254,76</b>

## Schalchen 4 04 41

Summe Instandhaltung	€68,60
<b>Gemeindesumme</b>	<b>€68,60</b>

## Schwand im Innkreis 4 04 42

Summe Instandhaltung	€3.974,39
Summe Laufende Instandhaltung	€1.508,85
<b>Gemeindesumme</b>	<b>€5.483,24</b>

## St.Georgen am Fillmannsbach 4 04 35

Summe Instandhaltung	€83,85
<b>Gemeindesumme</b>	<b>€83,85</b>

## St.Johann am Walde 4 04 36

Summe Instandsetzung	€58.408,97
Summe Instandhaltung	€30.450,33
Summe Laufende Instandhaltung	€3.335,08
Summe Katastrophenschäden	€9.500,00
<b>Gemeindesumme</b>	<b>€101.694,38</b>

## St.Pantaleon 4 04 37

Summe Instandhaltung	€7.381,80
Summe Laufende Instandhaltung	€157,30
<b>Gemeindesumme</b>	<b>€7.539,10</b>

## St.Radegund 4 04 39

Summe Instandhaltung	€2.982,94
Summe Laufende Instandhaltung	€1.753,17
<b>Gemeindesumme</b>	<b>€4.736,11</b>

## Tarsdorf 4 04 43

Summe Instandhaltung	€205,80
<b>Gemeindesumme</b>	<b>€205,80</b>

## Treubach 4 04 44

Summe Instandhaltung	€27.618,07
Summe Laufende Instandhaltung	€3.954,47
Summe Katastrophenschäden	€11.559,38
<b>Gemeindesumme</b>	<b>€43.131,92</b>

**Bezirk Gmunden**

## Altmünster 4 07 01

Summe Instandsetzung	€106.654,55
Summe Instandhaltung	€120.178,79
Summe Katastrophenschäden	€95.297,53
<b>Gemeindesumme</b>	<b>€322.130,87</b>

## Bad Goisern 4 07 02

Summe Instandhaltung	€56.586,23
Summe Laufende Instandhaltung	€25.756,44
Summe Katastrophenschäden	€45.000,00
<b>Gemeindesumme</b>	<b>€127.342,67</b>

## Bad Ischl 4 07 03

Summe Instandhaltung	€4.648,00
<u>Summe Laufende Instandhaltung</u>	<u>€908,80</u>
<b>Gemeindesumme</b>	<b>€5.556,80</b>

## Gosau 4 07 06

<u>Summe Instandhaltung</u>	<u>€6.232,91</u>
<b>Gemeindesumme</b>	<b>€6.232,91</b>

## Grünau im Almtal 4 07 07

Summe Instandhaltung	€5.376,78
<u>Summe Laufende Instandhaltung</u>	<u>€4.066,61</u>
<b>Gemeindesumme</b>	<b>€9.443,39</b>

## Gschwandt 4 07 08

Summe Instandhaltung	€17.692,76
<u>Summe Katastrophenschäden</u>	<u>€1.387,41</u>
<b>Gemeindesumme</b>	<b>€19.080,17</b>

## Kirchham 4 07 10

Summe Instandhaltung	€52.821,84
Summe Laufende Instandhaltung	€1.051,91
<u>Summe Katastrophenschäden</u>	<u>€3.000,00</u>
<b>Gemeindesumme</b>	<b>€56.873,75</b>

## Laakirchen 4 07 11

<u>Summe Instandhaltung</u>	<u>€81.874,07</u>
<b>Gemeindesumme</b>	<b>€81.874,07</b>

## Obertraun 4 07 12

<u>Summe Instandhaltung</u>	<u>€5.461,80</u>
<b>Gemeindesumme</b>	<b>€5.461,80</b>

## Ohlsdorf 4 07 13

Summe Instandsetzung	€110.652,64
<u>Summe Instandhaltung</u>	<u>€3.428,68</u>
<b>Gemeindesumme</b>	<b>€114.081,32</b>

## Pinsdorf 4 07 14

<u>Summe Instandhaltung</u>	<u>€8.972,69</u>
<b>Gemeindesumme</b>	<b>€8.972,69</b>

## Roitham 4 07 15

<u>Summe Instandhaltung</u>	<u>€3.270,75</u>
<b>Gemeindesumme</b>	<b>€3.270,75</b>

## Scharnstein 4 07 19

Summe Instandsetzung	€49.948,18
Summe Instandhaltung	€71.207,60
<u>Summe Katastrophenschäden</u>	<u>€1.569,57</u>
<b>Gemeindesumme</b>	<b>€122.725,35</b>

## St.Konrad 4 07 16

Summe Instandhaltung	€23.867,04
<u>Summe Katastrophenschäden</u>	<u>€10.392,38</u>
<b>Gemeindesumme</b>	<b>€34.259,42</b>

## St.Wolfgang im Salzkammergut 4 07 17

<u>Summe Instandhaltung</u>	<u>€1.543,62</u>
<b>Gemeindesumme</b>	<b>€1.543,62</b>

## Traunkirchen 4 07 18

Summe Instandhaltung	€6.879,16
<u>Summe Katastrophenschäden</u>	<u>€2.626,91</u>
<b>Gemeindesumme</b>	<b>€9.506,07</b>

## Vorchdorf 4 07 20

Summe Instandhaltung	€50.375,56
<u>Summe Laufende Instandhaltung</u>	<u>€2.720,95</u>
<b>Gemeindesumme</b>	<b>€53.096,51</b>

**Bezirk Vöcklabruck**

## Ampflwang im Hausruckwald 4 17 01

<u>Summe Instandhaltung</u>	<u>€7.241,61</u>
<b>Gemeindesumme</b>	<b>€7.241,61</b>

## Atzbach 4 17 04

Summe Instandhaltung	€6.425,88
<u>Summe Laufende Instandhaltung</u>	<u>€1.589,71</u>
<b>Gemeindesumme</b>	<b>€8.015,59</b>

## Aurach am Hongar 4 17 05

Summe Instandsetzung	€83.975,49
<u>Summe Instandhaltung</u>	<u>€42.486,13</u>
<b>Gemeindesumme</b>	<b>€126.461,62</b>

## Berg im Attergau 4 17 06

Summe Instandhaltung	€37.176,56
<u>Summe Laufende Instandhaltung</u>	<u>€160,07</u>
<b>Gemeindesumme</b>	<b>€37.336,63</b>

## Desselbrunn 4 17 07

Summe Instandhaltung	€11.055,25
<u>Summe Laufende Instandhaltung</u>	<u>€11.399,27</u>
<b>Gemeindesumme</b>	<b>€22.454,52</b>

## Fornach 4 17 08

<u>Summe Instandhaltung</u>	<u>€9.229,34</u>
<b>Gemeindesumme</b>	<b>€9.229,34</b>

## Frankenburg am Hausruck 4 17 09

Summe Instandsetzung	€60.688,66
Summe Instandhaltung	€3.235,79
<u>Summe Katastrophenschäden</u>	<u>€33.900,00</u>
<b>Gemeindesumme</b>	<b>€97.824,45</b>

## Frankenmarkt 4 17 10

Summe Instandsetzung	€25.518,80
Summe Instandhaltung	€58.255,83
<u>Summe Laufende Instandhaltung</u>	<u>€693,38</u>
<b>Gemeindesumme</b>	<b>€84.468,01</b>

## Gampern 4 17 11

Summe Instandsetzung	€59.993,36
Summe Instandhaltung	€28.423,45
<u>Summe Laufende Instandhaltung</u>	<u>€38.100,63</u>
<b>Gemeindesumme</b>	<b>€126.517,44</b>

**Innerschwand 4 17 12**

Summe Instandhaltung	€37.307,85
Summe Laufende Instandhaltung	€3.520,56
<u>Summe Katastrophenschäden</u>	<u>€15.000,00</u>
<b>Gemeindesumme</b>	<b>€55.828,41</b>

**Manning 4 17 14**

Summe Instandhaltung	€6.140,31
<u>Summe Katastrophenschäden</u>	<u>€12.500,00</u>
<b>Gemeindesumme</b>	<b>€18.640,31</b>

**Neukirchen an der Vöckla 4 17 16**

Summe Instandhaltung	€8.515,17
<u>Summe Katastrophenschäden</u>	<u>€5.305,86</u>
<b>Gemeindesumme</b>	<b>€13.821,03</b>

**Nußdorf am Attersee 4 17 18**

Summe Instandhaltung	€23.525,66
<u>Summe Laufende Instandhaltung</u>	<u>€9.227,41</u>
<b>Gemeindesumme</b>	<b>€32.753,07</b>

**Oberhofen am Irrsee 4 17 19**

Summe Instandhaltung	€57.955,53
<u>Summe Laufende Instandhaltung</u>	<u>€18.964,02</u>
<b>Gemeindesumme</b>	<b>€76.919,55</b>

**Oberwang 4 17 21**

Summe Instandsetzung	€19.845,61
Summe Instandhaltung	€57.266,31
<u>Summe Laufende Instandhaltung</u>	<u>€2.109,60</u>
<b>Gemeindesumme</b>	<b>€79.221,52</b>

**Ottnang am Hausruck 4 17 22**

Summe Instandhaltung	€23.364,92
Summe Laufende Instandhaltung	€991,12
<u>Summe Katastrophenschäden</u>	<u>€10.000,00</u>
<b>Gemeindesumme</b>	<b>€34.356,04</b>

**Pfaffing 4 17 23**

Summe Instandhaltung	€24.627,05
<u>Summe Laufende Instandhaltung</u>	<u>€10.359,82</u>
<b>Gemeindesumme</b>	<b>€34.986,87</b>

**Pilsbach 4 17 24**

Summe Instandhaltung	€8.079,92
<u>Summe Laufende Instandhaltung</u>	<u>€617,40</u>
<b>Gemeindesumme</b>	<b>€8.697,32</b>

**Pitzenberg 4 17 25**

<u>Summe Instandhaltung</u>	<u>€3.575,10</u>
<b>Gemeindesumme</b>	<b>€3.575,10</b>

**Pöndorf 4 17 26**

Summe Instandhaltung	€16.587,58
<u>Summe Laufende Instandhaltung</u>	<u>€18.343,09</u>
<b>Gemeindesumme</b>	<b>€34.930,67</b>

**Puchkirchen am Trattberg 4 17 27**

<u>Summe Instandhaltung</u>	<u>€15.150,45</u>
<b>Gemeindesumme</b>	<b>€15.150,45</b>

## Redlham 4 17 30

Summe Instandhaltung	€67,39
<b>Gemeindesumme</b>	<b>€67,39</b>

## Regau 4 17 31

Summe Instandsetzung	€38.810,63
Summe Instandhaltung	€739,69
Summe Laufende Instandhaltung	€13.124,27
<u>Summe Katastrophenschäden</u>	<u>€39.840,43</u>
<b>Gemeindesumme</b>	<b>€92.515,02</b>

## Rüstorf 4 17 32

Summe Instandsetzung	€62.433,34
Summe Instandhaltung	€11.731,62
<u>Summe Laufende Instandhaltung</u>	<u>€779,10</u>
<b>Gemeindesumme</b>	<b>€74.944,06</b>

## Rutzenham 4 17 33

Summe Instandhaltung	€9.706,30
<u>Summe Katastrophenschäden</u>	<u>€9.387,95</u>
<b>Gemeindesumme</b>	<b>€19.094,25</b>

## Schörfling am Attersee 4 17 37

<u>Summe Instandhaltung</u>	<u>€5.115,21</u>
<b>Gemeindesumme</b>	<b>€5.115,21</b>

## St. Georgen im Attergau 4 17 34

Summe Instandhaltung	€19.775,86
Summe Laufende Instandhaltung	€1.796,12
<u>Summe Katastrophenschäden</u>	<u>€15.184,73</u>
<b>Gemeindesumme</b>	<b>€36.756,71</b>

## St.Lorenz 4 17 35

<u>Summe Instandhaltung</u>	<u>€29.515,83</u>
<b>Gemeindesumme</b>	<b>€29.515,83</b>

## Steinbach am Attersee 4 17 40

Summe Instandhaltung	€1.813,17
<u>Summe Katastrophenschäden</u>	<u>€4.552,32</u>
<b>Gemeindesumme</b>	<b>€6.365,49</b>

## Straß im Attergau 4 17 41

Summe Instandsetzung	€59.924,63
Summe Instandhaltung	€20.080,10
Summe Laufende Instandhaltung	€2.020,44
<u>Summe Katastrophenschäden</u>	<u>€13.000,00</u>
<b>Gemeindesumme</b>	<b>€95.025,17</b>

## Tiefgraben 4 17 42

Summe Instandhaltung	€52.013,94
Summe Laufende Instandhaltung	€3.384,63
<u>Summe Katastrophenschäden</u>	<u>€3.262,76</u>
<b>Gemeindesumme</b>	<b>€58.661,33</b>

## Timelkam 4 17 43

Summe Instandhaltung	€7.203,45
<u>Summe Katastrophenschäden</u>	<u>€672,00</u>
<b>Gemeindesumme</b>	<b>€7.875,45</b>

## Ungenach 4 17 44

Summe Instandhaltung	€12.460,55
<b>Gemeindesumme</b>	<b>€12.460,55</b>

## Unterach am Attersee 4 17 45

Summe Instandhaltung	€12.809,09
<u>Summe Katastrophenschäden</u>	<u>€9.390,00</u>
<b>Gemeindesumme</b>	<b>€22.199,09</b>

## Vöcklabruck 4 17 46

Summe Instandhaltung	€2.600,96
<u>Summe Laufende Instandhaltung</u>	<u>€1.248,00</u>
<b>Gemeindesumme</b>	<b>€3.848,96</b>

## Vöcklamarkt 4 17 47

Summe Instandhaltung	€21.533,62
<u>Summe Laufende Instandhaltung</u>	<u>€5.120,22</u>
<b>Gemeindesumme</b>	<b>€26.653,84</b>

## Weißkirchen im Attergau 4 17 48

Summe Instandsetzung	€39.989,96
<u>Summe Instandhaltung</u>	<u>€18.108,83</u>
<b>Gemeindesumme</b>	<b>€58.098,79</b>

## Weyregg am Attersee 4 17 49

Summe Instandsetzung	€39.105,84
Summe Instandhaltung	€32.442,03
Summe Laufende Instandhaltung	€3.716,28
<u>Summe Katastrophenschäden</u>	<u>€25.000,00</u>
<b>Gemeindesumme</b>	<b>€100.264,15</b>

## Wolfsegg 4 17 50

<u>Summe Instandhaltung</u>	<u>€9.298,26</u>
<b>Gemeindesumme</b>	<b>€9.298,26</b>

## Zell am Moos 4 17 51

Summe Instandhaltung	€44.375,78
Summe Laufende Instandhaltung	€2.930,96
<u>Summe Katastrophenschäden</u>	<u>€9.714,60</u>
<b>Gemeindesumme</b>	<b>€57.021,34</b>

## Zell am Pettenfirst 4 17 52

Summe Instandsetzung	€39.861,84
<u>Summe Instandhaltung</u>	<u>€9.252,61</u>
<b>Gemeindesumme</b>	<b>€49.114,45</b>

### III. Tätigkeiten

#### INSTANDHALTUNG

<b>Lichtraum:</b>	Lichtraumprofile wurden freigehalten	<b>4.220 lfm</b>
<b>Bankette:</b>	Bankette wurden abgezogen, Wassergräben und Durchlässe geräumt	<b>112.255 lfm</b>
<b>Fugenverguss:</b>	Fugensanierungen mittels polymermodifizierter hochelastischer Vergussmasse	<b>7.958 lfm</b>
<b>Profilieren:</b>	Verdrückungen wurden mittels Asphalt profiliert	<b>5.063 m<sup>2</sup></b>
<b>EOB:</b>	Einfache Oberflächen = Bitumenemulsion + Splitt	<b>136.640 m<sup>2</sup></b>
<b>DDK:</b>	Dünnschichtdecke – Kaltverfahren	<b>15.596 m<sup>2</sup></b>
<b>AC 8/11:</b>	Dünnschichtdecken mit Heißmischgut	<b>5.897 m<sup>2</sup></b>
<b>AC 16 / AC 22:</b>	Deckensanierungen mit Bitukies	<b>18.938 m<sup>2</sup></b>
<b>Kaltmischgut:</b>	Ausbessern von Schlaglöchern und Randausbrüchen	<b>59.015 kg</b>

#### INSTANDSETZUNG

In der Instandsetzung wurden im vergangenen Jahr 21 Güterwegabschnitte mit einer Gesamtlänge von rd. 15,195 km generalsaniert. Bei diesen Straßen wurde der Unterbau verstärkt, Drainagen bzw. die Entwässerungseinrichtungen erneuert, Bitukiese aufgebracht sowie die Bankette und Straßengräben wiederhergestellt. In diesem Bereich wurden Ausgaben in der Höhe von €1,179.983,40 getätigt.

#### KATASTROPHENSCHÄDEN

Im Gebiet des Wegeerhaltungsverbandes Alpenvorland sind im abgelaufenen Jahr auf insgesamt 19 Güterwegen Katastrophenschäden in Form von Hangrutschungen, Abschwemmschäden, Beschädigungen von Brückenwiderlagern und Tragwerken aufgetreten, die sofort beseitigt werden mussten.

Die Baukosten betragen bisher € 410.284,57. Ein Teil dieser Arbeiten muss im Baujahr 2011 fertiggestellt und abgerechnet werden.