

Wegeerhaltungsverband Alpenvorland
Am Moos 543/2
5310 Mondsee
Tel.: 06232/32013 Fax: 06232/32013-22
Email: alpenvorland@wev-ooe.at
Homepage: www.wev-ooe.at



Bearbeiter: Helmut Wesenauer
Tel.: 0664-6007246275
Email: helmut.wesenauer@wev-ooe.at

23. Jänner 2018

GESCHÄFTSBERICHT

2017

I. Organisation des Verbandes

a) Allgemeines

Anzahl der Gemeinden, die dem Wegeerhaltungsverband Alpenvorland angehören:

104

Einwohnerzahl des vom Wegeerhaltungsverband zu betreuenden Gebietes:

Registerzählung 2011

Pol.Bezirk Braunau	83.772
Pol.Bezirk Gmunden	98.714
Pol.Bezirk Vöcklabruck	104.163
<hr/>	
Summe:	286.649
<hr/>	

Flächenausmaß des Verbandsgebietes

Pol.Bezirk Braunau	964,30 km ²
Pol.Bezirk Gmunden	1.372,90 km ²
Pol.Bezirk Vöcklabruck	1.001,00 km ²
<hr/>	
Summe:	3.338,20 km ²
<hr/>	

Zu betreuende Straßenkilometer des Wegeerhaltungsverbandes:

Pol.Bezirk Braunau	419,705 km
Pol.Bezirk Gmunden	476,740 km
Pol.Bezirk Vöcklabruck	703,644 km
<hr/>	
Summe:	1.600,089 km
<hr/>	

b) Rechtsform, Rechtsgrundlagen

Sämtliche Gemeinden des politischen Bezirkes Braunau am Inn mit Ausnahme der Gemeinde Franking, der Gemeinde Jeging, der Stadtgemeinde Mattighofen, der Marktgemeinde Ostermiething, der Gemeinde Pfaffstätt und der Gemeinde Sankt Peter am Hart sowie sämtlicher Gemeinden des politischen Bezirkes Gmunden mit Ausnahme der Gemeinde Hallstatt sowie sämtliche Gemeinden des politischen Bezirkes Vöcklabruck mit Ausnahme der Gemeinde Attersee am Attersee, der Stadtgemeinde Attnang-Puchheim, der Marktgemeinde Lenzing, der Gemeinde Pühret, der Gemeinde Redleiten, der Stadtgemeinde Schwanenstadt und der Marktgemeinde Seewalchen am Attersee haben im Herbst 2008 beschlossen, einen freiwilligen Gemeindeverband im Sinne des O.ö. Gemeindeverbändegesetzes, LGBl. Nr.51/1988, für die Erhaltung des ländlichen Wegenetzes, kurz „Wegeerhaltungsverband Alpenvorland“, zu bilden. Diese Vereinbarung wurde mit der 05. Verordnung der Oö. Landesregierung vom 30. Jänner 2009 genehmigt. Die neuen Satzungen wurden der O.ö. Landesregierung zur Genehmigung vorgelegt.

Die konstituierende Verbandsversammlung wurde am Montag, den 30.11.2015 in Lengau abgehalten.

Gegenwärtige Rechtsgrundlagen des Verbandes

- Verordnung Nr. 05 der Oö. Landesregierung vom 30. Jänner 2009
- Satzung lt. Anlage zur oa. Verordnung
- Oö. Gemeindeverbändegesetz 2002
- Oö. Straßengesetz 1991
- Oö. Gemeindeordnung 1990
- Oö. Sozialhilfegesetz 1998

c) Aufgaben des Verbandes

Die durchzuführenden Erhaltungsmaßnahmen unterteilen sich in folgende Bereiche:

INSTANDHALTUNG:

- Behebung von Fahrbahnschäden (Beseitigung von Rissen, Sanierung der Fahrbahndecke etc.)
- Wartung der Kunstbauten (Brücken, Stützmauern etc.)
- Wartung der Nebenanlagen (Bankette, Straßengräben, Entwässerungsanlagen, Leiteinrichtungen etc.)
- Freihalten des Lichtraumprofils

INSTANDSETZUNG:

Generalsanierung der Wege durch Austausch des Frostkoffers oder Tiefenfräsung unter Beigabe entsprechender Zuschlagstoffe mit Aufbringung einer neuen Fahrbahndecke.

KATASTROPHENSCHÄDEN:

Periodisch auftretende Unwetter verursachen am umfangreichen ländlichen Wegenetz jährlich Schäden. Diese müssen umgehend behoben werden, um die Straßen befahrbar zu erhalten und um größere Schäden zu vermeiden.

d) Arbeitsdurchführung

Die oben angeführten Maßnahmen werden von der Geschäftsstelle des Wegeerhaltungsverbandes angeordnet und koordiniert und von den Bediensteten der Straßenmeistereien des Landes Oberösterreich unter Ersatz der Lohnkosten ausgeführt und überwacht. Sämtliche Arbeiten werden gemäß den gesetzlichen Bestimmungen ausgeschrieben und grundsätzlich an Privatfirmen vergeben.

e) Verbandsmitglieder

Bezirk Braunau

<i>Gemeinde</i>	<i>km</i>	<i>Gemeinde</i>	<i>km</i>
Altheim	6,517	Moosdorf	1,055
Aspach	35,766	Munderfing	0,915
Auerbach	3,830	Neukirchen a.d. Enknach	1,547
Braunau am Inn	0,000	Palting	10,291
Burgkirchen	0,000	Perwang	8,337
Eggelsberg	2,718	Pischelsdorf a. Engelbach	3,816
Feldkirchen b. M.	44,209	Polling	14,514
Geretsberg	4,964	Roßbach	8,826
Gilgenberg	7,334	Schalchen	2,679
Haigermoos	1,030	Schwand i. I.	4,593
Handenberg	37,292	St.Georgen am Fillmansbach	2,795
Helpfau-Uttendorf	1,486	St.Johann am Walde	41,272
Hochburg-Ach	12,100	St.Pantaleon	5,594
Höhhart	23,904	St.Radegund	5,996
Kirchberg b. M.	7,641	St.Veit	0,043
Lengau	18,892	Tarsdorf	12,479
Lochen	34,158	Treibach	16,780
Maria Schmolln	26,484	Überackern	0,000
Mauerkirchen	0,547	Weng i. I.	0,859
Minig	6,160		
Moosbach	2,282		
		Summe Bez. Braunau	419,705

Bezirk Gmunden

<i>Gemeinde</i>	<i>km</i>	<i>Gemeinde</i>	<i>km</i>
Altmünster	81,838	Obertraun	2,311
Bad Goisern	37,347	Ohlsdorf	9,343
Bad Ischl	3,724	Pinsdorf	14,439
Ebensee	0,000	Roitham	22,471
Gmunden	4,780	Scharnstein	59,085
Gosau	8,710	St.Konrad	29,049
Grünau	1,598	St.Wolfgang	6,348
Gschwandt	30,307	Traunkirchen	5,180
Kirchham	47,363	Vorchdorf	57,508
Laakirchen	55,550		
		Summe Bez. Gmunden	476,740

Bezirk Vöcklabruck

<i>Gemeinde</i>	<i>km</i>	<i>Gemeinde</i>	<i>km</i>
Ampflwang	4,395	Redlham	4,342
Atzbach	7,592	Regau	42,080
Aurach am Hongar	36,161	Rüstorf	13,530
Berg i.A.	18,936	Rutzenham	2,176
Desselbrunn	12,115	St.Georgen i. A.	17,282
Fornach	14,112	St.Lorenz	27,733
Frankenburg a. H.	12,796	Schlatt	7,411
Frankenmarkt	29,134	Schörfling a. A.	10,504
Gampern	26,341	Steinbach a. A.	4,067
Innerschwand	25,279	Straß i. A.	16,820
Manning	7,148	Tiefgraben	46,784
Mondsee	0,000	Timelkam	8,573
Neukirchen a. d. V.	18,060	Ungenach	13,231
Niederthalheim	3,235	Unterach	7,466
Nußdorf a. A.	13,864	Vöcklabruck	3,541
Oberhofen a. I.	28,518	Vöcklamarkt	20,057
Oberndorf b. Schwanenstadt	0,000	Weißkirchen i. A.	22,481
Oberwang	30,114	Weyregg a. A.	19,260
Ottnang a. H.	18,096	Wolfsegg a. H.	3,050
Pfaffing	14,812	Zell am Moos	20,391
Pilsbach	7,850	<u>Zell am Pettenfirst</u>	<u>15,615</u>
Pitzenberg	1,371	<u>Summe Bez. Vöcklabruck:</u>	<u>703,644</u>
Pöndorf	33,892		
Puchkirchen a. Tr.	13,429		

f) Organe des Verbandes

Die Verbandsversammlung

Die Verbandsversammlung besteht aus den Vertretern der Gemeinden, die Mitglieder des Wegeerhaltungsverbandes sind. Jede verbandsangehörige Gemeinde entsendet einen Vertreter. Die Stimmenanzahl der Gemeinden richtet sich nach der Gesamtlänge der von jeder Gemeinde in den Wegeerhaltungsverband eingebrachten Wege. Die Verbandsversammlung des Wegeerhaltungsverbandes Alpenvorland hat durch Beschluss der Vollversammlung vom 24.11.2014 (Beitritt Marktgemeinde Mondsee) 104 Mitglieder mit 141 Stimmen.

Auf Grund der konstituierenden Verbandsversammlung vom 30.11.2015 setzt sich der Vorstand wie folgt zusammen:

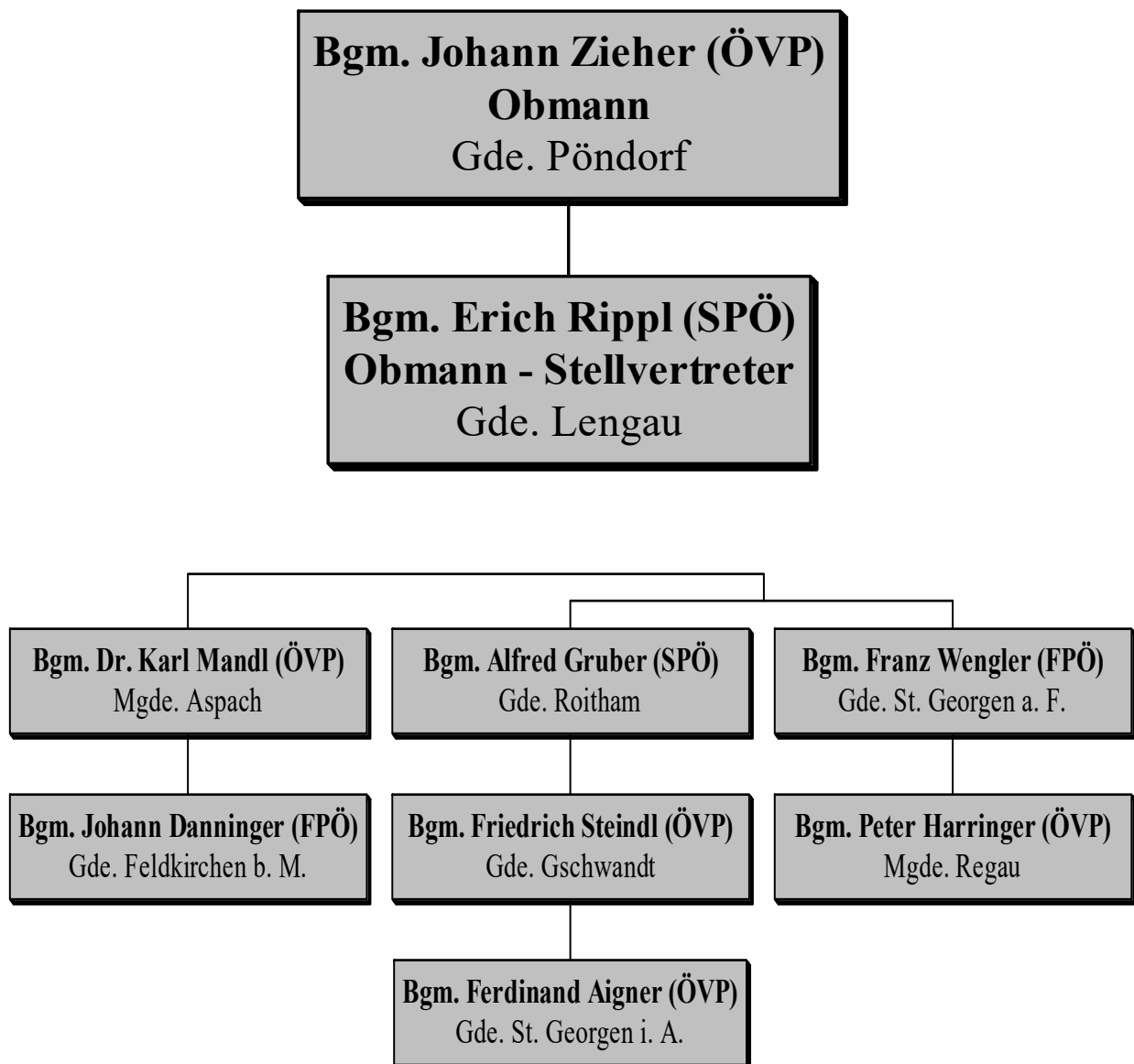

Der Prüfungsausschuss

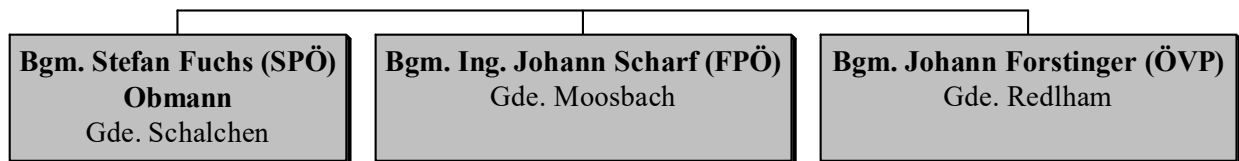

Ersatz

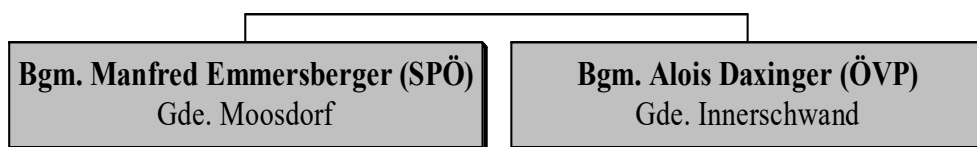

Die Geschäftsführung

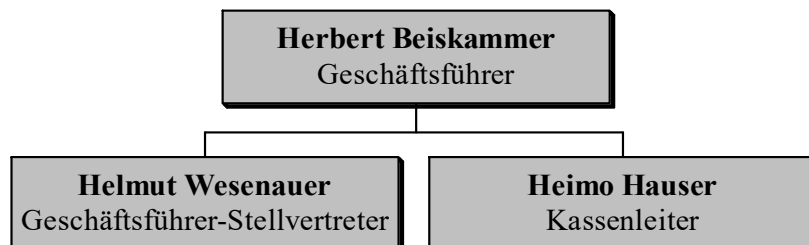

II. Finanzierung

EINNAHMEN

Vertretungskörper und allg. Verwaltung	€	8.400,00
Straßen- und Wasserbau, Verkehr		
Landesbeiträge Instandhaltung	€	932.000,00
Landesbeiträge Instandsetzung	€	1.098.000,00
Gemeindebeiträge Instandhaltung	€	1.094.855,00
Gemeindebeiträge Instandsetzung	€	1.103.989,66
Finanzwirtschaft	€	46,68
<u>Überschuss - Geschäftsjahr 2016</u>	€	<u>235.888,77</u>
Summe der Jahreseinnahmen	€	4.473.180,11

AUSGABEN

Vertretungskörper und allg. Verwaltung	€	32.155,77
Straßen- und Wasserbau, Verkehr		
Instandsetzung	€	2.208.037,68
Instandhaltung	€	2.088.329,88
Laufende Instandhaltung	€	69.804,40
Eisenkungsmessungen	€	30.436,49
<u>Finanzwirtschaft</u>	€	<u>2.788,45</u>
Summe der Jahresausgaben	€	4.431.552,67

Ist – Bestand € **+ 41.627,44**

III. Tätigkeiten

INSTANDHALTUNG

Lichtraum und Bankette:	Lichtraumprofile freihalten, Bankette schottern bzw. sanieren, Wassergräben und Durchlässe räumen	83.070 lfm
Fugenverguss:	Fugensanierungen mittels polymermodifizierter hochelastischer Vergussmasse	49.631 lfm
EOB:	Einfache Oberflächen = Bitumenemulsion + Splitt	265.109 m²
Dünnschicht decke (kalt):	DDK -Kaltverfahren	157.447 m²
AC 8 / AC 11 AC 16 / AC 22:	Deckensanierungen mit Bitukies	5.016 m²
Kaltmischgut:	Ausbessern von Schlaglöchern und Randausbrüchen	88.295 kg
Sonstige Arbeiten:	Bestehende Verrohrungen erneuern, Steinverbau, Randleisten setzen, Brückengeländer erneuern, Grenzwiederherstellungen udgl.	26.297 lfm

Die Ausgaben im Rahmen der Instandhaltung betragen € 2.158.134,28.

INSTANDSETZUNG

In der Instandsetzung wurden im vergangenen Jahr 27 Güterwegabschnitte mit einer Gesamtlänge von rd. 18,47 km generalsaniert. Bei diesen Straßen wurde der Unterbau verstärkt, Drainagen bzw. die Entwässerungseinrichtungen erneuert, Bitukiese aufgebracht sowie die Bankette und Straßengräben wiederhergestellt. In diesem Bereich wurden Ausgaben in der Höhe von € 2.208.037,67 getätigt.

KATASTROPHENSCHÄDEN

Im Gebiet des Wegeerhaltungsverbandes Alpenvorland wurden im abgelaufenen Jahr auf insgesamt 3 Güterwegen Katastrophenschäden auf Grund von Hangrutschungen, beseitigt. Die Baukosten betragen einschließlich der Fertigstellung der Schäden aus dem Vorjahr € 89.952,69.