

WEGEERHALTUNGSVERBAND

EISENWURZEN

Steyrstraße 42
4595 Waldneukirchen



*Bearbeiter: TOAR. Erich Breuer
Telefon: 07257/7280
Fax: 07257/7280-40
Homepage: <http://www.wev-ooe.at>
E-mail: eisenwurz@wev-ooe.at*

09.04.2018

GESCHÄFTSBERICHT

2017

I. Organisation des Verbandes

a) Allgemeines

Anzahl der Gemeinden, die dem Wegeerhaltungsverband angehören:

60

Einwohnerzahl des vom Wegeerhaltungsverband zu betreuenden Gebietes:

1.Jänner 2017

Pol.Bezirk Kirchdorf/Kr.	52.151
Pol.Bezirk Linz-Land	80.248
Pol.Bezirk Steyr-Land	60.114

Summe:	192.513
--------	---------

Flächenausmaß des Verbandsgebietes

Pol.Bezirk Kirchdorf/Kr.	1.235,90 km ²
Pol.Bezirk Linz-Land	388,36 km ²
Pol.Bezirk Steyr-Land	972,81 km ²

Summe:	2.597,07 km ²
--------	--------------------------

Zu betreuende Straßenkilometer des Wegeerhaltungsverbandes:

Pol.Bezirk Kirchdorf/Kr.	859,365 km
Pol.Bezirk Linz-Land	397,705 km
Pol.Bezirk Steyr-Land	934,317 km

Summe:	2.191,387 km
--------	--------------

b) Rechtsform, Rechtsgrundlagen

Sämtliche Gemeinden des politischen Bezirkes Steyr-Land und ein Großteil der Gemeinden der Bezirke Kirchdorf/Kr. und Linz-Land haben im Herbst 1990 beschlossen, einen freiwilligen Gemeindeverband im Sinne des O.Ö. Gemeinde-Verbändegesetzes, LGBl. Nr.51/1988, für die Erhaltung des ländlichen Wegenetzes, kurz „Wegeerhaltungsverband Eisenwurzen“, zu bilden. Diese Vereinbarung wurde mit der 97. Verordnung der OÖ. Landesregierung vom 10. Dezember 1990 genehmigt. Aufgrund von Gesetzesänderungen wurde diese Vereinbarung mit der 97. Verordnung der OÖ. Landesregierung vom 10. Dezember 1999 abgeändert.

Gegenwärtige Rechtsgrundlagen des Verbandes:

- Verordnung der OÖ. Landesregierung vom 10. Dezember 1999
- Satzung lt. Anlage zur oa. Verordnung
- OÖ. Gemeindeverbändegesetz 1988
- Oö. Straßengesetz 1991

c) Aufgaben des Verbandes

Die durchzuführenden Erhaltungsmaßnahmen unterteilen sich in folgende Bereiche:

INSTANDHALTUNG:

- Behebung von Fahrbahnschäden (Beseitigung von Rissen, Sanierung der Fahrbahndecke, etc.)
- Wartung der Nebenanlagen (Bankette, Straßengräben, Entwässerungsanlagen, Leiteinrichtungen etc.)
- Freihalten des Lichtraumprofils

LAUFENDE INSTANDHALTUNG: Laufende Arbeiten die im Jahresarbeitsprogramm nicht erfasst werden können.

INSTANDSETZUNG:

Generalsanierung der Wege durch Austausch des Frostkoffers oder Tiefenfräsung unter Beigabe entsprechender Zuschlagstoffe mit Aufbringung eines neuen Fahrbahnbelages.

KATASTROPHENSCHÄDEN:

Durch Unwetter treten besonders in der Flyschzone des Alpenvorlandes immer wieder Katastrophenschäden auf. Diese Rutschungen, Setzungen und Abschwemmungen werden durch den Erhaltungsverband saniert.

d) Arbeitsdurchführung

Die oben angeführten Maßnahmen werden von der Geschäftsstelle des Wegeerhaltungsverbandes koordiniert und von Mitarbeitern des Landes Oberösterreich überwacht. Die Lohnkosten dieser Mitarbeiter werden nach den jeweils geltenden Stundensätzen dem Land Oberösterreich rückvergütet.

Sämtliche maschinelle Arbeiten werden ausschließlich an Privatfirmen vergeben.

e) Verbandsmitglieder**Bezirk Kirchdorf:**

<i>Gemeinde</i>		<i>km</i>
Gemeinde	Edlbach	23,462
Gemeinde	Grünburg	70,974
Gemeinde	Hinterstoder	22,195
Gemeinde	Inzersdorf	26,637
Gemeinde	Klaus	3,751
Marktgemeinde	Kremsmünster	57,843
Marktgemeinde	Micheldorf	27,005
Marktgemeinde	Molln	27,661
Gemeinde	Nußbach	58,863
Gemeinde	Oberschlierbach	25,323
Marktgemeinde	Pettenbach	92,698
Gemeinde	Ried/Trkr.	47,077
Gemeinde	Rosenau/Hp.	23,362
Gemeinde	Roßleithen	47,830
Gemeinde	St.Pankraz	15,189
Gemeinde	Schlierbach	22,429
Gemeinde	Spital/P.	54,381
Gemeinde	Steinbach/Zhbg.	47,154
Gemeinde	Steinbach/St.	65,572
Gemeinde	Vorderstoder	33,788
Marktgemeinde	Wartberg/Kr.	63,118
Marktgemeinde	Windischgarsten	3,053

Bezirk Linz-Land:

Gemeinde	Allhaming	26,056
Stadtgemeinde	Ansfelden	19,881
Marktgemeinde	Asten	2,149
Gemeinde	Eggendorf/Trkr.	10,611
Stadtgemeinde	Enns	35,656
Gemeinde	Hargelsberg	21,863
Gemeinde	Hofkirchen/Trkr.	13,776
Gemeinde	Kematen/Kr.	28,323
Gemeinde	Kirchberg-Thening	7,044
Marktgemeinde	Kronstorf	21,589

<i>Gemeinde</i>		<i>km</i>
Marktgemeinde	St.Florian	45,132
Marktgemeinde	Neuhofen/Kr.	21,204
Gemeinde	Niederneukirchen	34,996
Gemeinde	Offering	10,577
Gemeinde	Piberbach	29,461
Gemeinde	Pucking	19,589
Gemeinde	St.Marien	37,678
Marktgemeinde	Wilhering	12,120

Bezirk Steyr-Land:

Gemeinde	Adlwang	33,363
Gemeinde	Aschach/St.	45,897
Marktgemeinde	Bad Hall	16,956
Gemeinde	Dietach	2,652
Marktgemeinde	Gaflenz	36,884
Marktgemeinde	Garsten	76,725
Gemeinde	Großraming	86,010
Gemeinde	Laussa	56,136
Gemeinde	Losenstein	37,124
Gemeinde	Maria Neustift	79,317
Gemeinde	Pfarrkirchen/B.H.	14,371
Gemeinde	Reichraming	46,075
Gemeinde	Rohr/Kremstal	25,407
Gemeinde	St.Ulrich/St.	54,941
Gemeinde	Schiedlberg	49,939
Marktgemeinde	Sierning	31,505
Marktgemeinde	Ternberg	84,604
Gemeinde	Waldneukirchen	53,597
Marktgemeinde	Weyer	63,904
Marktgemeinde	Wolfers	38,910

f) Organe des Verbandes

Die Verbandsversammlung

Die Verbandsversammlung besteht aus den Vertretern jener Gemeinden, die Mitglieder des Wegeerhaltungsverbandes sind. Jede verbandsangehörige Gemeinde entsendet einen Vertreter. Die Stimmenanzahl der Gemeinde richtet sich nach der Gesamtlänge der von jeder Gemeinde in den Wegeerhaltungsverband eingebrachten Wege. Die Verbandsversammlung des Wegeerhaltungsverbandes Eisenwurzen besteht aus 60 Mitgliedern mit 127 Stimmanteilen.

Der Vorstand

Der Vorstand setzte sich im Berichtsjahr aus folgenden Mitgliedern zusammen:

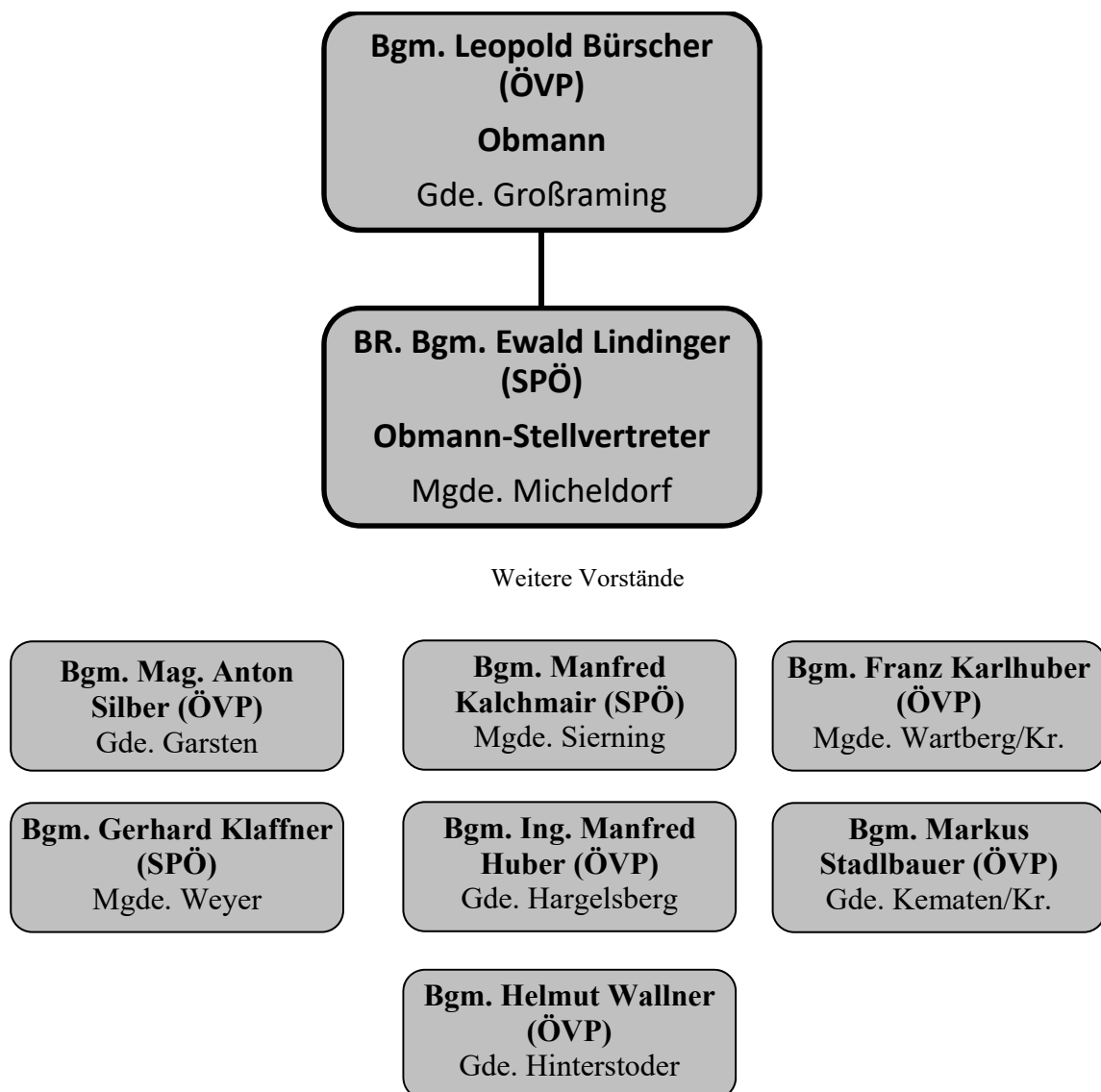

Der Prüfungsausschuss

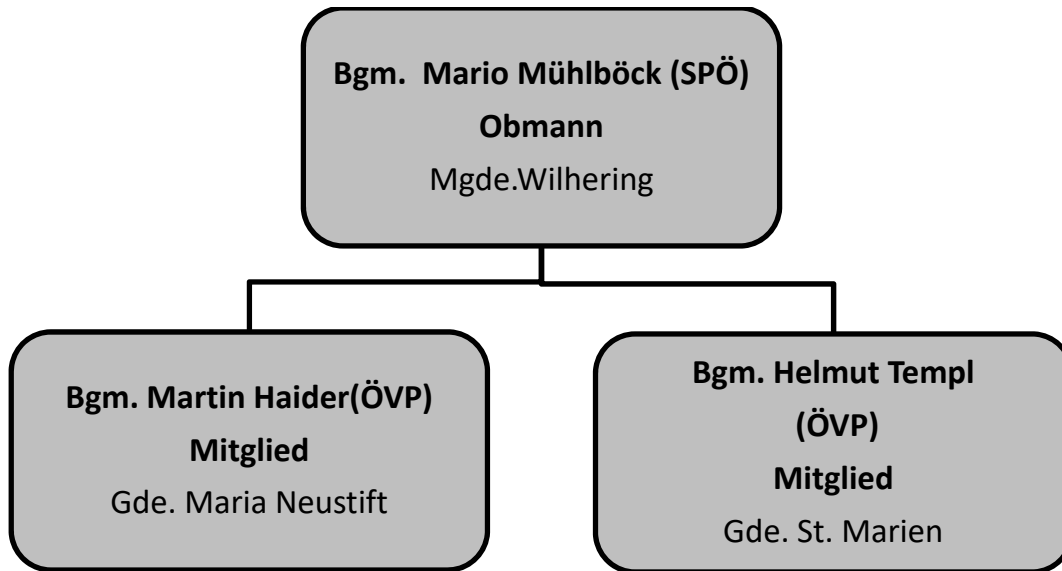

Geschäftsführung

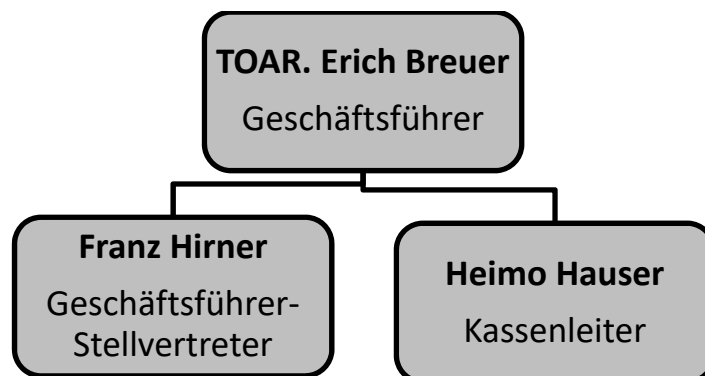

II. Finanzierung

EINNAHMEN

Straßen- und Wasserbau, Verkehr		
Landesbeiträge Instandhaltung	€	2,170.400,00
Landesbeiträge Instandsetzung	€	1,209.900,00
Landesbeiträge Katastrophenschäden	€	36.000,00
Gemeindebeiträge Instandhaltung	€	1,494.696,00
Gemeindebeiträge Instandsetzung	€	1,210.524,85
Gemeindebeiträge Katastrophenschäden	€	891.565,94
Sonstige Beiträge Instandhaltung	€	0,00
Finanzwirtschaft	€	18.486,33
<u>Übertrag aus 2016</u>	€	<u>-340.071,71</u>
Summe der Jahreseinnahmen	€	6,691.501,41

AUSGABEN

Vertretungskörper und allg. Verwaltung	€	101.505,70
Straßen- und Wasserbau, Verkehr		
Instandhaltung	€	2,751.298,81
Laufende Instandhaltung	€	235.270,99
Instandsetzung	€	2,418.154,70
Katastrophenschäden	€	988.669,49
Einsenkungsmessungen	€	45.626,76
<u>Finanzwirtschaft</u>	€	<u>2.973,41</u>
Summe der Jahresausgaben	€	6,543.499,86

Eisenwurzen 4 00 00		
	Summe Instandhaltung	-€ 120,00
	Summe Laufende Instandhaltung	€ 172 803,53
	Summe Einsenkungsmessungen	€ 45 626,76
	Gemeindesumme	€ 218 310,29
Edlbach 4 09 01		
	Summe Instandsetzung	€ 30 558,04
	Summe Instandhaltung	€ 25 750,30
	Summe Laufende Instandhaltung	€ 282,03
	Summe Katastrophenschäden	€ 7 158,53
	Gemeindesumme	€ 63 748,90
Grünburg 4 09 02		
	Summe Instandsetzung	€ 59 884,92
	Summe Instandhaltung	€ 100 289,66
	Summe Laufende Instandhaltung	€ 21 417,43
	Summe Katastrophenschäden	€ 94 951,27
	Gemeindesumme	€ 276 543,28
Hinterstoder 4 09 03		
	Summe Instandsetzung	€ 29 761,07
	Summe Instandhaltung	€ 22 027,87
	Summe Laufende Instandhaltung	€ 167,70
	Summe Katastrophenschäden	€ 68 061,82
	Gemeindesumme	€ 120 018,46
Inzersdorf 4 09 04		
	Summe Instandsetzung	€ 0,00
	Summe Instandhaltung	€ 54 072,66
	Gemeindesumme	€ 54 072,66
Klaus 4 09 06		
	Summe Instandhaltung	€ 9 963,44
	Gemeindesumme	€ 9 963,44
Kremsmünster 4 09 07		
	Summe Instandhaltung	€ 47 389,39
	Summe Laufende Instandhaltung	€ 1 067,88
	Summe Katastrophenschäden	€ 0,00
	Gemeindesumme	€ 48 457,27
Micheldorf 4 09 08		
	Summe Instandsetzung	€ 100 668,36
	Summe Instandhaltung	€ 54 339,33
	Summe Laufende Instandhaltung	€ 60,98
	Gemeindesumme	€ 155 068,67
Molln 4 09 09		
	Summe Instandhaltung	€ 38 733,86
	Summe Laufende Instandhaltung	€ 129,58
	Summe Katastrophenschäden	€ 35 104,70
	Gemeindesumme	€ 73 968,14
Nussbach / Krems 4 09 10		
	Summe Instandhaltung	€ 63 484,12
	Summe Laufende Instandhaltung	€ 523,54
	Gemeindesumme	€ 64 007,66
Oberschlierbach 4 09 11		
	Summe Instandsetzung	€ 131 598,94
	Summe Instandhaltung	€ 21 734,17
	Summe Laufende Instandhaltung	€ 152,45
	Summe Katastrophenschäden	€ 27 480,20
	Gemeindesumme	€ 180 965,76

Pettenbach 4 09 12		
	Summe Instandsetzung	€ 46 921,10
	Summe Instandhaltung	€ 106 460,85
	Summe Laufende Instandhaltung	€ 381,13
	Gemeindesumme	€ 153 763,08
Ried/Traunkreis 4 09 13		
	Summe Instandhaltung	€ 50 548,45
	Summe Laufende Instandhaltung	€ 1 672,76
	Gemeindesumme	€ 52 221,21
Rosenau / Hengstp. 4 09 14		
	Summe Instandsetzung	€ 115 446,11
	Summe Instandhaltung	€ 36 148,40
	Summe Katastrophenschäden	€ 146 357,54
	Gemeindesumme	€ 297 952,05
Rossleithen 4 09 15		
	Summe Instandsetzung	€ 118 707,02
	Summe Instandhaltung	€ 62 338,54
	Summe Laufende Instandhaltung	€ 8 350,40
	Gemeindesumme	€ 189 395,96
Schlierbach 4 09 17		
	Summe Instandsetzung	€ 127 120,33
	Summe Instandhaltung	€ 45 898,29
	Summe Katastrophenschäden	€ 5 140,41
	Gemeindesumme	€ 178 159,03
Spital / Phyrn 4 09 18		
	Summe Instandsetzung	€ 41 151,00
	Summe Instandhaltung	€ 65 261,80
	Summe Katastrophenschäden	€ 1 678,41
	Gemeindesumme	€ 108 091,21
St. Pankraz 4 09 16		
	Summe Instandhaltung	€ 6 799,87
	Summe Katastrophenschäden	€ 1 131,16
	Gemeindesumme	€ 7 931,03
Steinbach / Steyr 4 09 20		
	Summe Instandsetzung	€ 21 621,85
	Summe Instandhaltung	€ 36 652,89
	Summe Laufende Instandhaltung	€ 1 354,47
	Summe Katastrophenschäden	€ 17 704,54
	Gemeindesumme	€ 77 333,75
Steinbach / Zhb. 4 09 19		
	Summe Instandhaltung	€ 53 875,99
	Summe Laufende Instandhaltung	€ 205,81
	Gemeindesumme	€ 54 081,80
Vorderstoder 4 09 21		
	Summe Instandhaltung	€ 42 791,66
	Summe Katastrophenschäden	€ 16 214,22
	Gemeindesumme	€ 59 005,88
Wartberg / Krems 4 09 22		
	Summe Instandhaltung	€ 62 500,66
	Gemeindesumme	€ 62 500,66

Windischgarsten 4 09 23		
	Summe Instandhaltung	€ 3 696,43
	Gemeindesumme	€ 3 696,43
Allhaming 4 10 01		
	Summe Instandhaltung	€ 39 187,52
	Summe Katastrophenschäden	€ 117,55
	Gemeindesumme	€ 39 305,07
Ansfelden 4 10 02		
	Summe Instandhaltung	€ 62 002,28
	Summe Laufende Instandhaltung	€ 320,14
	Summe Katastrophenschäden	€ 52 821,81
	Gemeindesumme	€ 115 144,23
Asten 4 10 03		
	Summe Instandhaltung	€ 336,84
	Gemeindesumme	€ 336,84
Eggendorf / Trkr. 4 10 04		
	Summe Instandhaltung	€ 5 406,76
	Summe Laufende Instandhaltung	€ 141,00
	Gemeindesumme	€ 5 547,76
Enns 4 10 05		
	Summe Instandhaltung	€ 87 657,93
	Gemeindesumme	€ 87 657,93
Hargelsberg 4 10 06		
	Summe Instandsetzung	€ 0,00
	Summe Instandhaltung	€ 43 093,63
	Gemeindesumme	€ 43 093,63
Hofkirchen / Trkr. 4 10 08		
	Summe Instandhaltung	€ 17 349,83
	Summe Laufende Instandhaltung	€ 389,53
	Summe Katastrophenschäden	€ 2 244,26
	Gemeindesumme	€ 19 983,62
Kematen / Krems 4 10 09		
	Summe Instandhaltung	€ 23 668,87
	Summe Laufende Instandhaltung	€ 236,30
	Summe Katastrophenschäden	€ 8 657,69
	Gemeindesumme	€ 32 562,86
Kirchberg-Thening 4 10 10		
	Summe Instandhaltung	€ 2 514,81
	Summe Katastrophenschäden	€ 14 957,52
	Gemeindesumme	€ 17 472,33
Kronstorf 4 10 11		
	Summe Instandhaltung	€ 5 880,27
	Gemeindesumme	€ 5 880,27
Neuhofen / Krems 4 10 14		
	Summe Instandhaltung	€ 22 041,98
	Summe Laufende Instandhaltung	€ 693,65
	Summe Katastrophenschäden	€ 21 888,63
	Gemeindesumme	€ 44 624,26

Niederneukirchen 4 10 15

Summe Instandsetzung	€ 119 397,11
Summe Instandhaltung	€ 91 898,23
Summe Laufende Instandhaltung	€ 373,50
Summe Katastrophenschäden	€ 7 128,61
Gemeindesumme	€ 218 797,45

Offering 4 10 16

Summe Instandhaltung	€ 7 493,25
Summe Laufende Instandhaltung	€ 31 883,81
Gemeindesumme	€ 39 377,06

Piberbach 4 10 18

Summe Instandhaltung	€ 14 888,05
Summe Laufende Instandhaltung	€ 221,05
Gemeindesumme	€ 15 109,10

Pucking 4 10 19

Summe Instandhaltung	€ 40 880,12
Summe Katastrophenschäden	€ 24 850,39
Gemeindesumme	€ 65 730,51

St. Marien 4 10 20

Summe Instandhaltung	€ 29 074,79
Summe Laufende Instandhaltung	€ 1 324,46
Summe Katastrophenschäden	€ 19 732,41
Gemeindesumme	€ 50 131,66

St.Florian 4 10 13

Summe Instandhaltung	€ 27 326,95
Summe Laufende Instandhaltung	€ 683,12
Summe Katastrophenschäden	€ 19 972,35
Gemeindesumme	€ 47 982,42

Wilhering 4 10 22

Summe Instandsetzung	€ 100 177,48
Summe Instandhaltung	€ 1 560,16
Summe Katastrophenschäden	€ 21 575,17
Gemeindesumme	€ 123 312,81

Adlwang 4 15 01

Summe Instandhaltung	€ 26 427,13
Summe Laufende Instandhaltung	€ 1 498,01
Summe Katastrophenschäden	€ 7 181,33
Gemeindesumme	€ 35 106,47

Aschach / Steyr 4 15 02

Summe Instandsetzung	€ 148 620,00
Summe Instandhaltung	€ 38 615,49
Summe Laufende Instandhaltung	€ 576,42
Summe Katastrophenschäden	€ 64 574,60
Gemeindesumme	€ 252 386,51

Bad Hall 4 15 03

Summe Instandhaltung	€ 26 217,72
Summe Laufende Instandhaltung	€ 1 517,50
Gemeindesumme	€ 27 735,22

Gaflenz 4 15 05

Summe Instandsetzung	€ 53 319,54
Summe Instandhaltung	€ 38 208,80
Gemeindesumme	€ 91 528,34

Garsten 4 15 06

Summe Instandsetzung	€ 49 852,65
Summe Instandhaltung	€ 108 104,79
Summe Katastrophenschäden	€ 14 717,63
Gemeindesumme	€ 172 675,07

Grossraming 4 15 07

Summe Instandsetzung	€ 44 693,82
Summe Instandhaltung	€ 123 900,81
Gemeindesumme	€ 168 594,63

Laussa 4 15 08

Summe Instandsetzung	€ 88 450,78
Summe Instandhaltung	€ 48 006,78
Gemeindesumme	€ 136 457,56

Losenstein 4 15 09

Summe Instandsetzung	€ 128 002,71
Summe Instandhaltung	€ 37 494,82
Summe Laufende Instandhaltung	€ 1 049,63
Summe Katastrophenschäden	€ 843,38
Gemeindesumme	€ 167 390,54

Maria Neustift 4 15 10

Summe Instandsetzung	€ 103 784,51
Summe Instandhaltung	€ 100 523,99
Summe Katastrophenschäden	€ 79 545,36
Gemeindesumme	€ 283 853,86

Pfarrkirchen/ B.H. 4 15 11

Summe Instandhaltung	€ 24 865,46
Gemeindesumme	€ 24 865,46

Reichraming 4 15 12

Summe Instandhaltung	€ 50 259,94
Gemeindesumme	€ 50 259,94

Rohr / Kremstal 4 15 13

Summe Instandhaltung	€ 42 268,28
Summe Laufende Instandhaltung	€ 579,01
Summe Katastrophenschäden	€ 10 277,18
Gemeindesumme	€ 53 124,47

Schiedlberg 4 15 15

Summe Instandsetzung	€ 189 337,36
Summe Instandhaltung	€ 52 422,46
Gemeindesumme	€ 241 759,82

Sierning 4 15 16

Summe Instandsetzung	€ 160 497,88
Summe Instandhaltung	€ 38 612,65
Summe Laufende Instandhaltung	€ 373,50
Gemeindesumme	€ 199 484,03

St. Ulrich / Steyr 4 15 14

Summe Instandsetzung	€ 39 620,94
Summe Instandhaltung	€ 86 656,06
Gemeindesumme	€ 126 277,00

Ternberg 4 15 17

Summe Instandsetzung	€ 139 799,76
Summe Instandhaltung	€ 146 209,58

	Summe Katastrophenschäden	€ 103 967,72
	Gemeindesumme	€ 389 977,06
Waldneukirchen 4 15 18		
	Summe Instandhaltung	€ 33 005,24
	Summe Laufende Instandhaltung	€ 3 625,62
	Summe Katastrophenschäden	€ 64 057,59
	Gemeindesumme	€ 100 688,45
Weyer 4 15 22		
	Summe Instandsetzung	€ 115 956,04
	Summe Instandhaltung	€ 98 660,03
	Summe Laufende Instandhaltung	€ 60,98
	Summe Katastrophenschäden	€ 8 544,33
	Gemeindesumme	€ 223 221,38
Wolfers 4 15 21		
	Summe Instandsetzung	€ 113 205,38
	Summe Instandhaltung	€ 30 723,46
	Gemeindesumme	€ 143 928,84

III. Tätigkeiten

Lichtraum:	Lichtraumprofile wurden freigehalten	60.000 m
Bankette:	Bankette wurden abgezogen, Wassergräben und Durchlässe geräumt	50.000 m
Drainagen:	Drainagen wurden instandgesetzt bzw. neu errichtet	10.000 m
Fugen:	Längs- und Querrisse wurden vergossen	20.000 m
Profilieren:	Geringfügige Verdrückungen wurden mittels Asphalt profiliert	80.000 m²
Vlies:	Über Netzrisse wurde eine Makroschicht gespritzt	15.000 m²
EOB:	Oberflächen = Bitumenemulsion + Splitt	10.000 m²
DDK:	Dünnschichtbeläge im Kaltmischverfahren	6.000 m²
AB:	Dünnschichtdecken mit Heißmischgut	4.000 m²
BTDL:	Deckensanierungen mit Bitukies	90.000 m²
Tragschichtsanierung:	Unterbauverstärkung – Austausch – Stabilisierung	68.000m²
Sanierung von Rutschungen:	Steinschichtungen mit Wurfsteinen	5.000m²
Schlaglochsanieung:	Verfüllung der Frostraufbrüche Repatch-Verfahren	10.000m²