

Wegeerhaltungsverband Alpenvorland
Am Moos 543/2
5310 Mondsee
Tel.: 06232/32013
Email: alpenvorland@wev-ooe.at
Homepage: www.wev-ooe.at



Bearbeiter: Helmut Wesenauer
Tel.: 0664-8298592
Email: helmut.wesenauer@wev-ooe.at

17. Februar 2021

GESCHÄFTSBERICHT

2020

I. Organisation des Verbandes

a) Allgemeines

Anzahl der Gemeinden, die dem Wegeerhaltungsverband Alpenvorland angehören:

104

Einwohnerzahl des vom Wegeerhaltungsverband zu betreuenden Gebietes:

Stichtag 31.10.2019

Pol.Bezirk Braunau	89.245
Pol.Bezirk Gmunden	101.044
Pol.Bezirk Vöcklabruck	137.103
<hr/>	
Summe:	327.392
<hr/>	

Flächenausmaß des Verbandsgebietes

Pol.Bezirk Braunau	964,30 km ²
Pol.Bezirk Gmunden	1.372,90 km ²
Pol.Bezirk Vöcklabruck	1.001,00 km ²
<hr/>	
Summe:	3.338,20 km ²
<hr/>	

Zu betreuende Straßenkilometer des Wegeerhaltungsverbandes:

Pol.Bezirk Braunau	423,481 km
Pol.Bezirk Gmunden	483,661 km
Pol.Bezirk Vöcklabruck	705,322 km
<hr/>	
Summe:	1.612,464 km
<hr/>	

b) Rechtsform, Rechtsgrundlagen

Sämtliche Gemeinden des politischen Bezirkes Braunau am Inn mit Ausnahme der Gemeinde Franking, der Gemeinde Jeging, der Stadtgemeinde Mattighofen, der Marktgemeinde Ostermiething, der Gemeinde Pfaffstätt und der Gemeinde Sankt Peter am Hart sowie sämtlicher Gemeinden des politischen Bezirkes Gmunden mit Ausnahme der Gemeinde Hallstatt sowie sämtliche Gemeinden des politischen Bezirkes Vöcklabruck mit Ausnahme der Gemeinde Attersee am Attersee, der Stadtgemeinde Attnang-Puchheim, der Marktgemeinde Lenzing, der Gemeinde Pühret, der Gemeinde Redleiten, der Stadtgemeinde Schwanenstadt und der Marktgemeinde Seewalchen am Attersee haben im Herbst 2008 beschlossen, einen freiwilligen Gemeindeverband im Sinne des O.ö. Gemeindeverbändegesetzes, LGBl. Nr.51/1988, für die Erhaltung des ländlichen Wegenetzes, kurz „Wegeerhaltungsverband Alpenvorland“, zu bilden. Diese Vereinbarung wurde mit der 05. Verordnung der Oö. Landesregierung vom 30. Jänner 2009 genehmigt. Die neuen Satzungen wurden der O.ö. Landesregierung zur Genehmigung vorgelegt. Die konstituierende Verbandsversammlung wurde am Montag, den 30.11.2015 in Lengau abgehalten.

Gegenwärtige Rechtsgrundlagen des Verbandes

- Verordnung Nr. 05 der Oö. Landesregierung vom 30. Jänner 2009
- Satzung lt. Anlage zur oa. Verordnung
- Oö. Gemeindeverbändegesetz 2002
- Oö. Straßengesetz 1991
- Oö. Gemeindeordnung 1990
- Oö. Sozialhilfegesetz 1998

c) Aufgaben des Verbandes

Die durchzuführenden Erhaltungsmaßnahmen unterteilen sich in folgende Bereiche:

INSTANDHALTUNG:

- Behebung von Fahrbahnschäden (Beseitigung von Rissen, Sanierung der Fahrbahndecke etc.)
- Wartung der Kunstbauten (Brücken, Stützmauern etc.)
- Wartung der Nebenanlagen (Bankette, Straßengräben, Entwässerungsanlagen, Leiteinrichtungen etc.)
- Freihalten des Lichtraumprofils

INSTANDSETZUNG:

Generalsanierung der Wege durch Austausch des Frostkoffers oder Tiefenfräsung unter Beigabe entsprechender Zuschlagstoffe mit Aufbringung einer neuen Fahrbahndecke.

KATASTROPHENSCHÄDEN:

Periodisch auftretende Unwetter verursachen am umfangreichen ländlichen Wegenetz jährlich Schäden. Diese müssen umgehend behoben werden, um die Straßen befahrbar zu erhalten und um größere Schäden zu vermeiden.

d) Arbeitsdurchführung

Die oben angeführten Maßnahmen werden von der Geschäftsstelle des Wegeerhaltungsverbandes angeordnet und koordiniert und von den Bediensteten der Straßenmeistereien des Landes Oberösterreich unter Ersatz der Lohnkosten ausgeführt und überwacht. Sämtliche Arbeiten werden gemäß den gesetzlichen Bestimmungen ausgeschrieben und grundsätzlich an Privatfirmen vergeben.

e) Verbandsmitglieder

Bezirk Braunau

<i>Gemeinde</i>	<i>km</i>	<i>Gemeinde</i>	<i>km</i>
Altheim	6,370	Moosdorf	2,004
Aspach	35,600	Munderfing	0,915
Auerbach	3,830	Neukirchen a.d. Enknach	1,547
Braunau am Inn	0,000	Palting	10,291
Burgkirchen	0,000	Perwang	8,337
Eggelsberg	2,718	Pischelsdorf a. Engelbach	3,816
Feldkirchen b. M.	44,209	Polling	15,029
Geretsberg	4,964	Roßbach	8,826
Gilgenberg	7,340	Schalchen	2,611
Haigermoos	1,030	Schwand i. I.	4,593
Handenberg	37,589	St.Georgen am Fillmannsbach	2,795
Helpfau-Uttendorf	1,486	St.Johann am Walde	41,342
Hochburg-Ach	12,100	St.Pantaleon	5,594
Höhhart	23,521	St.Radegund	5,996
Kirchberg b. M.	7,641	St.Veit	0,043
Lengau	18,935	Tarsdorf	12,831
Lochen am See	34,428	Traubach	16,780
Maria Schmolln	26,479	Überackern	0,000
Mauerkirchen	0,547	Weng i. I.	0,859
Minig	6,160		
Moosbach	3,983		
		Summe Bez. Braunau	423,481

Bezirk Gmunden

<i>Gemeinde</i>	<i>km</i>	<i>Gemeinde</i>	<i>km</i>
Altmünster	81,619	Obertraun	2,865
Bad Goisern	38,135	Ohlsdorf	9,343
Bad Ischl	3,724	Pinsdorf	14,355
Ebensee	0,000	Roitham am Traunfall	22,471
Gmunden	4,780	Scharnstein	58,912
Gosau	8,710	St.Konrad	28,824
Grünau i. A.	1,598	St.Wolfgang i.S.	8,048
Gschwandt	30,828	Traubach	5,180
Kirchham	47,363	Vorchdorf	57,508
Laakirchen	55,435		
		Summe Bez. Gmunden	483,661

Bezirk Vöcklabruck

<i>Gemeinde</i>	<i>km</i>	<i>Gemeinde</i>	<i>km</i>
Ampflwang i. H.	4,395	Redlham	4,342
Atzbach	7,592	Regau	41,980
Aurach am Hongar	36,161	Rüstorf	13,530
Berg i.A.	18,936	Rutzenham	2,176
Desselbrunn	12,115	St.Georgen i. A.	17,282
Fornach	14,121	St.Lorenz	27,733
Frankenburg a. H.	12,796	Schlatt	7,411
Frankenmarkt	29,752	Schörfling a. A.	10,540
Gampern	26,341	Steinbach a. A.	4,067
Innerschwand	25,325	Straß i. A.	17,483
Manning	7,133	Tiefgraben	46,784
Mondsee	0,000	Timelkam	8,553
Neukirchen a. d. V.	18,060	Ungenach	13,253
Niederthalheim	3,235	Unterach	7,466
Nußdorf a. A.	13,864	Vöcklabruck	3,541
Oberhofen a. I.	28,418	Vöcklamarkt	20,057
Oberndorf b. Schwanenstadt	0,000	Weißkirchen i. A.	22,481
Oberwang	30,068	Weyregg a. A.	19,575
Ottnang a. H.	18,096	Wolfsegg a. H.	3,039
Pfaffing	14,812	Zell am Moos	20,391
Pilsbach	7,850	<u>Zell am Pettenfirst</u>	<u>15,615</u>
Pitzenberg	1,371	<u>Summe Bez. Vöcklabruck:</u>	<u>705,322</u>
Pöndorf	33,892		
Puchkirchen a. Tr.	13,429		

f) Organe des Verbandes

Die Verbandsversammlung

Die Verbandsversammlung besteht aus den Vertretern der Gemeinden, die Mitglieder des Wegeerhaltungsverbandes sind. Jede verbandsangehörige Gemeinde entsendet einen Vertreter. Die Stimmenanzahl der Gemeinden richtet sich nach der Gesamtlänge der von jeder Gemeinde in den Wegeerhaltungsverband eingebrachten Wege. Die Verbandsversammlung des Wegeerhaltungsverbandes Alpenvorland hat durch Beschluss der Vollversammlung vom 24.11.2014 (Beitritt Marktgemeinde Mondsee) 104 Mitglieder mit 141 Stimmen.

Auf Grund der konstituierenden Verbandsversammlung vom 30.11.2015 setzt sich der Vorstand wie folgt zusammen:

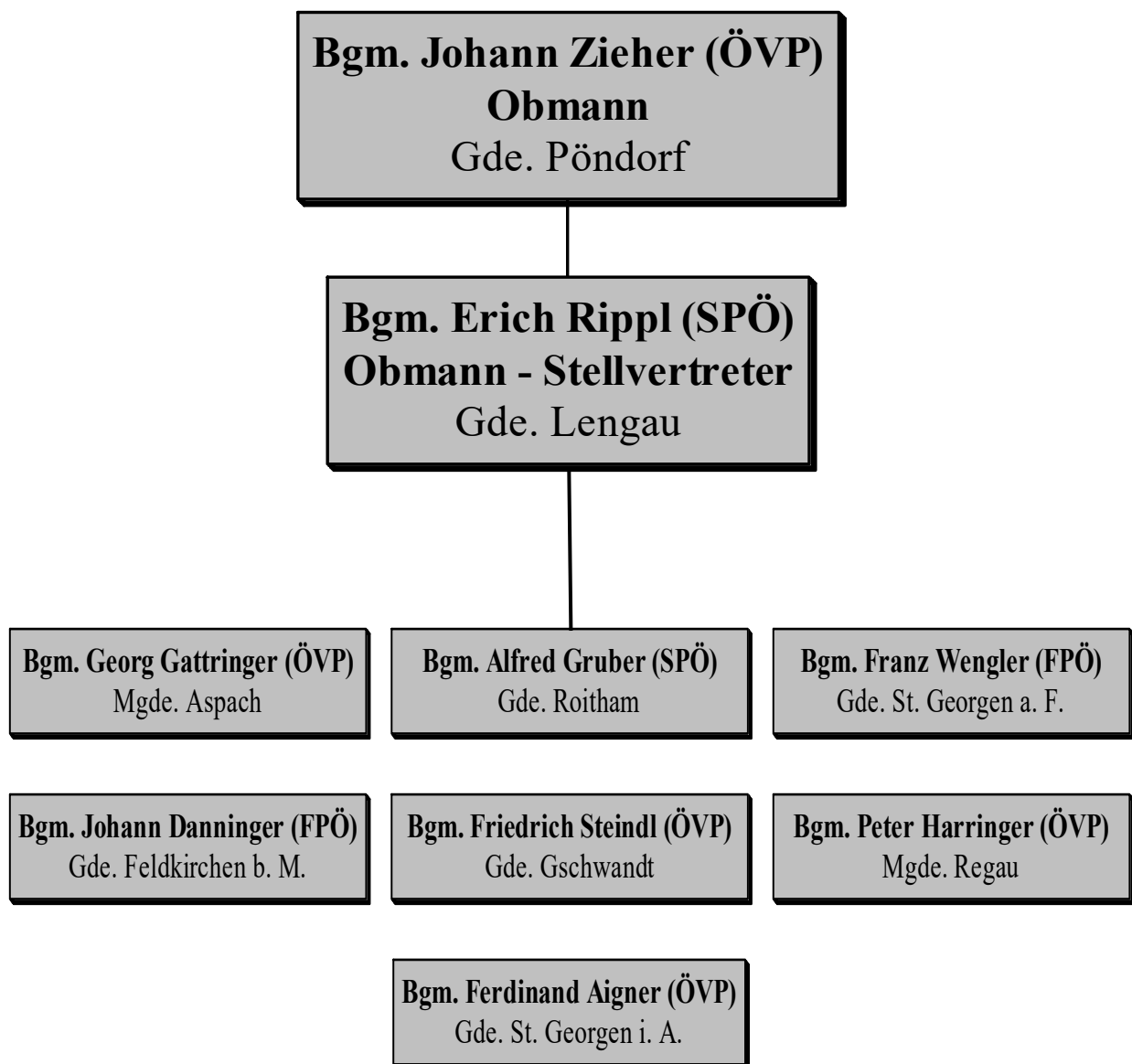

Durch den Rücktritt von Dr. Karl Mandl als Bürgermeister der Marktgemeinde Aspach i. I., stand Dr. Karl Mandl als Vorstandsmitglied für den WEV Alpenvorland nicht mehr zur Verfügung. In der Verbandsversammlung vom 06.07.2020 wurde sein Nachfolger, Bürgermeister Georg Gattringer einstimmig zum neuen Vorstandsmitglied bestellt.

Der Prüfungsausschuss

Durch den Rücktritt von Johann Forstinger als Bürgermeister der Gemeinde Redlham, stand Johann Forstinger als Prüfungsausschussmitglied für den WEV Alpenvorland nicht mehr zur Verfügung. In der Verbandsversammlung vom 06.07.2020 wurde sein Nachfolger, Bürgermeister Wolfgang Kaiß, MAS, einstimmig zum Prüfungsausschussmitglied bestellt.

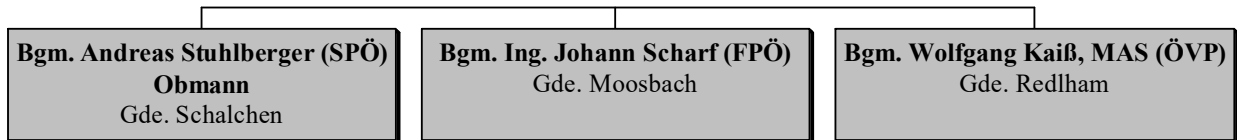

Ersatz

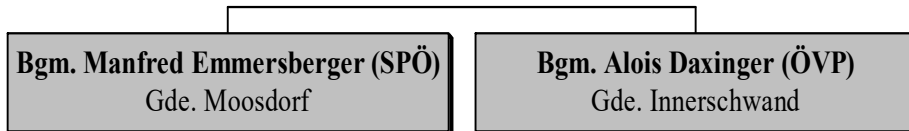

Die Geschäftsführung

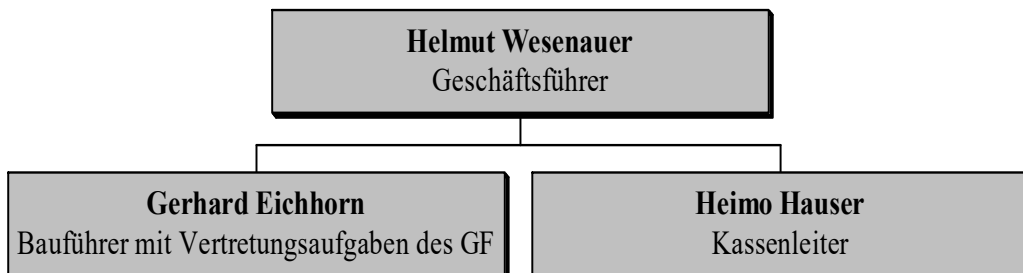

II. Finanzierung

EINNAHMEN 2020

Vertretungskörper und allg. Verwaltung	€	12.255,00
Straßen- und Wasserbau, Verkehr		
Landesbeiträge Instandhaltung	€	927.600,00
Landesbeiträge Instandsetzung	€	1.258.400,00
Gemeindebeiträge Instandhaltung	€	1.109.226,00
Gemeindebeiträge Instandsetzung	€	1.258.361,62
Finanzwirtschaft	€	0,26
Überschuss - Geschäftsjahr 2019	€	45.566,02
Summe der Jahreseinnahmen	€	4.611.408,90

AUSGABEN 2020

Vertretungskörper und allg. Verwaltung	€	36.287,70
Straßen- und Wasserbau, Verkehr		
Instandsetzung	€	2.516.723,33
Instandhaltung	€	1.816.601,39
Laufende Instandhaltung	€	45.645,63
Einsenkungsmessungen	€	20.542,87
Finanzwirtschaft	€	1.411,46
Summe der Jahresausgaben	€	4.437.212,38

Ist – Bestand € + **174.196,52**

III. Tätigkeiten

INSTANDHALTUNG

Lichtraum und Bankette:	Lichtraumprofile freihalten, Bankette schottern, sanieren bzw. betonieren, Wassergräben und Durchlässe räumen	76.370 lfm
Fugenverguss:	Fugensanierungen mittels polymermodifizierter hochelastischer Vergussmasse	61.260 lfm
EOB:	Einfache Oberflächen = Bitumenemulsion + Splitt	176.290 m²
Dünnschicht decke (kalt):	DDK -Kaltverfahren	107.980 m²
AC 8 / AC 11 AC 16 / AC 22:	Deckensanierungen mit Bitukies	2.157 m²
Kaltmischgut:	Ausbessern von Schlaglöchern und Randausbrüchen	84.215 kg
Sonstige Arbeiten:	Bestehende Verrohrungen erneuern, Steinverbau, Randleisten setzen, Brückengeländer erneuern, Grenzwiederherstellungen udgl.	3.787 lfm

Die Ausgaben im Rahmen der Instandhaltung betragen € 1.862.247,02.

INSTANDSETZUNG

In der Instandsetzung wurden im vergangenen Jahr 29 Güterwegabschnitte mit einer Gesamtlänge von rd. 17,820 km generalsaniert. Bei diesen Straßen wurde der Unterbau verstärkt, Drainagen bzw. die Entwässerungseinrichtungen erneuert, Bitukiese aufgebracht sowie die Bankette und Straßengräben wiederhergestellt. In diesem Bereich wurden Ausgaben in der Höhe von € 2.516.723,33 getätigt.

KATASTROPHENSCHÄDEN

Im Gebiet des Wegeerhaltungsverbandes Alpenvorland wurden im abgelaufenen Jahr auf insgesamt 12 Güterwegen Katastrophenschäden auf Grund von Hangrutschungen und starken Bankettabschwemmungen und Unterspülung der Asphaltdecken, beseitigt. Die Baukosten betragen € 229.818,21.