

Wegeerhaltungsverband Alpenvorland  
Am Moos 543/2  
5310 Mondsee  
Tel.: 06232/32013  
Email: [alpenvorland@wev-ooe.at](mailto:alpenvorland@wev-ooe.at)  
Homepage: [www.wev-ooe.at](http://www.wev-ooe.at)



Bearbeiter: Helmut Wesenauer  
Tel.: 0664-8298592  
Email: [helmut.wesenauer@wev-ooe.at](mailto:helmut.wesenauer@wev-ooe.at)

07. März 2022

# GESCHÄFTSBERICHT

# 2021

# I. Organisation des Verbandes

## a) Allgemeines

Anzahl der Gemeinden, die dem Wegeerhaltungsverband Alpenvorland angehören:

104

Einwohnerzahl des vom Wegeerhaltungsverband zu betreuenden Gebietes:

GR-Wahl 2021

Pol.Bezirk Braunau	99.745
Pol.Bezirk Gmunden	118.172
Pol.Bezirk Vöcklabruck	128.442
<hr/>	
Summe:	346.359
<hr/>	

Flächenausmaß des Verbandsgebietes

Pol.Bezirk Braunau	964,30 km <sup>2</sup>
Pol.Bezirk Gmunden	1.372,90 km <sup>2</sup>
Pol.Bezirk Vöcklabruck	1.001,00 km <sup>2</sup>
<hr/>	
Summe:	3.338,20 km <sup>2</sup>
<hr/>	

Zu betreuende Straßenkilometer des Wegeerhaltungsverbandes:

Pol.Bezirk Braunau	423,717 km
Pol.Bezirk Gmunden	484,695 km
Pol.Bezirk Vöcklabruck	707,243 km
<hr/>	
Summe:	1.615,655 km
<hr/>	

## b) Rechtsform, Rechtsgrundlagen

Sämtliche Gemeinden des politischen Bezirkes Braunau am Inn mit Ausnahme der Gemeinde Franking, der Gemeinde Jeging, der Stadtgemeinde Mattighofen, der Marktgemeinde Ostermiething, der Gemeinde Pfaffstätt und der Gemeinde Sankt Peter am Hart sowie sämtlicher Gemeinden des politischen Bezirkes Gmunden mit Ausnahme der Gemeinde Hallstatt sowie sämtliche Gemeinden des politischen Bezirkes Vöcklabruck mit Ausnahme der Gemeinde Attersee am Attersee, der Stadtgemeinde Attnang-Puchheim, der Marktgemeinde Lenzing, der Gemeinde Pühret, der Gemeinde Redleiten, der Stadtgemeinde Schwanenstadt und der Marktgemeinde Seewalchen am Attersee haben im Herbst 2008 beschlossen, einen freiwilligen Gemeindeverband im Sinne des O.ö. Gemeindeverbändegesetzes, LGBl. Nr.51/1988, für die Erhaltung des ländlichen Wegenetzes, kurz „Wegeerhaltungsverband Alpenvorland“, zu bilden. Diese Vereinbarung wurde mit der 05. Verordnung der Oö. Landesregierung vom 30. Jänner 2009 genehmigt. Die neuen Satzungen wurden der O.ö. Landesregierung zur Genehmigung vorgelegt. Die konstituierende Verbandsversammlung wurde am Montag, den 30.11.2015 in Lengau abgehalten.

Gegenwärtige Rechtsgrundlagen des Verbandes

- Verordnung Nr. 05 der Oö. Landesregierung vom 30. Jänner 2009
- Satzung lt. Anlage zur oa. Verordnung
- Oö. Gemeindeverbändegesetz 2002
- Oö. Straßengesetz 1991
- Oö. Gemeindeordnung 1990
- Oö. Sozialhilfegesetz 1998

## c) Aufgaben des Verbandes

Die durchzuführenden Erhaltungsmaßnahmen unterteilen sich in folgende Bereiche:

### INSTANDHALTUNG:

- Behebung von Fahrbahnschäden (Beseitigung von Rissen, Sanierung der Fahrbahndecke etc.)
- Wartung der Kunstbauten (Brücken, Stützmauern etc.)
- Wartung der Nebenanlagen (Bankette, Straßengräben, Entwässerungsanlagen, Leiteinrichtungen etc.)
- Freihalten des Lichtraumprofils

### INSTANDSETZUNG:

Generalsanierung der Wege durch Austausch des Frostkoffers oder Tiefenfräsung unter Beigabe entsprechender Zuschlagstoffe mit Aufbringung einer neuen Fahrbahndecke.

### KATASTROPHENSCHÄDEN:

Periodisch auftretende Unwetter verursachen am umfangreichen ländlichen Wegenetz jährlich Schäden. Diese müssen umgehend behoben werden, um die Straßen befahrbar zu erhalten und um größere Schäden zu vermeiden.

## d) Arbeitsdurchführung

Die oben angeführten Maßnahmen werden von der Geschäftsstelle des Wegeerhaltungsverbandes angeordnet und koordiniert und von den Bediensteten der Straßenmeistereien des Landes Oberösterreich unter Ersatz der Lohnkosten ausgeführt und überwacht. Sämtliche Arbeiten werden gemäß den gesetzlichen Bestimmungen ausgeschrieben und grundsätzlich an Privatfirmen vergeben.

## e) Verbandsmitglieder

## Bezirk Braunau

<i>Gemeinde</i>	<i>km</i>	<i>Gemeinde</i>	<i>km</i>
Altheim	6,370	Moosdorf	2,129
Aspach	35,679	Munderfing	0,915
Auerbach	3,830	Neukirchen a.d. Enknach	1,547
Braunau am Inn	0,000	Palting	10,291
Burgkirchen	0,000	Perwang	8,337
Eggelsberg	2,718	Pischelsdorf a. Engelbach	3,816
Feldkirchen b. M.	44,082	Polling	15,029
Geretsberg	4,964	Roßbach	8,826
Gilgenberg	7,340	Schalchen	2,611
Haigermoos	1,030	Schwand i. I.	4,593
Handenberg	37,589	St.Georgen am Fillmannsbach	2,795
Helpfau-Uttendorf	1,486	St.Johann am Walde	41,342
Hochburg-Ach	12,261	St.Pantaleon	5,849
Höhhart	23,616	St.Radegund	5,996
Kirchberg b. M.	7,641	St.Veit	0,043
Lengau	18,935	Tarsdorf	12,831
Lochen am See	34,428	Traubach	16,780
Maria Schmolln	26,479	Überackern	0,000
Mauerkirchen	0,547	Weng i. I.	0,859
Mining	6,160		
Moosbach	3,973		
		<b>Summe Bez. Braunau</b>	<b>423,717</b>

## Bezirk Gmunden

<i>Gemeinde</i>	<i>km</i>	<i>Gemeinde</i>	<i>km</i>
Altmünster	81,619	Obertraun	2,865
Bad Goisern	38,320	Ohlsdorf	9,343
Bad Ischl	3,724	Pinsdorf	14,355
Ebensee	0,000	Roitham am Traunfall	22,396
Gmunden	4,780	Scharnstein	60,002
Gosau	9,056	St.Konrad	28,816
Grünau i. A.	1,598	St.Wolfgang i.S.	10,627
Gschwandt	30,828	Traubach	5,180
Kirchham	48,323	Vorchdorf	57,428
Laakirchen	55,435		
		<b>Summe Bez. Gmunden</b>	<b>484,695</b>

**Bezirk Vöcklabruck**

<i>Gemeinde</i>	<i>km</i>	<i>Gemeinde</i>	<i>km</i>
Ampflwang i. H.	4,395	Redlham	4,342
Atzbach	7,582	Regau	42,190
Aurach am Hongar	36,161	Rüstorf	13,530
Berg i.A.	18,947	Rutzenham	2,143
Desselbrunn	12,115	St.Georgen i. A.	17,282
Fornach	14,492	St.Lorenz	28,006
Frankenburg a. H.	12,796	Schlatt	7,411
Frankenmarkt	29,981	Schörfling a. A.	10,540
Gampern	26,017	Steinbach a. A.	4,067
Innerschwand	25,325	Straß i. A.	17,945
Manning	7,133	Tiefgraben	46,954
Mondsee	0,000	Timelkam	8,553
Neukirchen a. d. V.	18,037	Ungenach	13,212
Niederthalheim	3,235	Unterach	7,466
Nußdorf a. A.	13,911	Vöcklabruck	3,541
Oberhofen a. I.	28,376	Vöcklamarkt	20,057
Oberndorf b. Schwanenstadt	0,000	Weißkirchen i. A.	22,428
Oberwang	29,907	Weyregg a. A.	19,575
Ottnang a. H.	18,039	Wolfsegg a. H.	3,039
Pfaffing	14,812	Zell am Moos	20,371
Pilsbach	7,850	<u>Zell am Pettenfirst</u>	<u>15,570</u>
Pitzenberg	1,371	<u>Summe Bez. Vöcklabruck:</u>	<u><b>707,243</b></u>
Pöndorf	35,110		
Puchkirchen a. Tr.	13,429		

## f) Organe des Verbandes

### Die Verbandsversammlung

Die Verbandsversammlung besteht aus den Vertretern der Gemeinden, die Mitglieder des Wegeerhaltungsverbandes sind. Jede verbandsangehörige Gemeinde entsendet einen Vertreter. Die Stimmenanzahl der Gemeinden richtet sich nach der Gesamtlänge der von jeder Gemeinde in den Wegeerhaltungsverband eingebrachten Wege. Die Verbandsversammlung des Wegeerhaltungsverbandes Alpenvorland hat 104 Mitglieder mit 141 Stimmen.

Auf Grund der konstituierenden Verbandsversammlung vom 30.11.2015 setzt sich der Vorstand wie folgt zusammen:

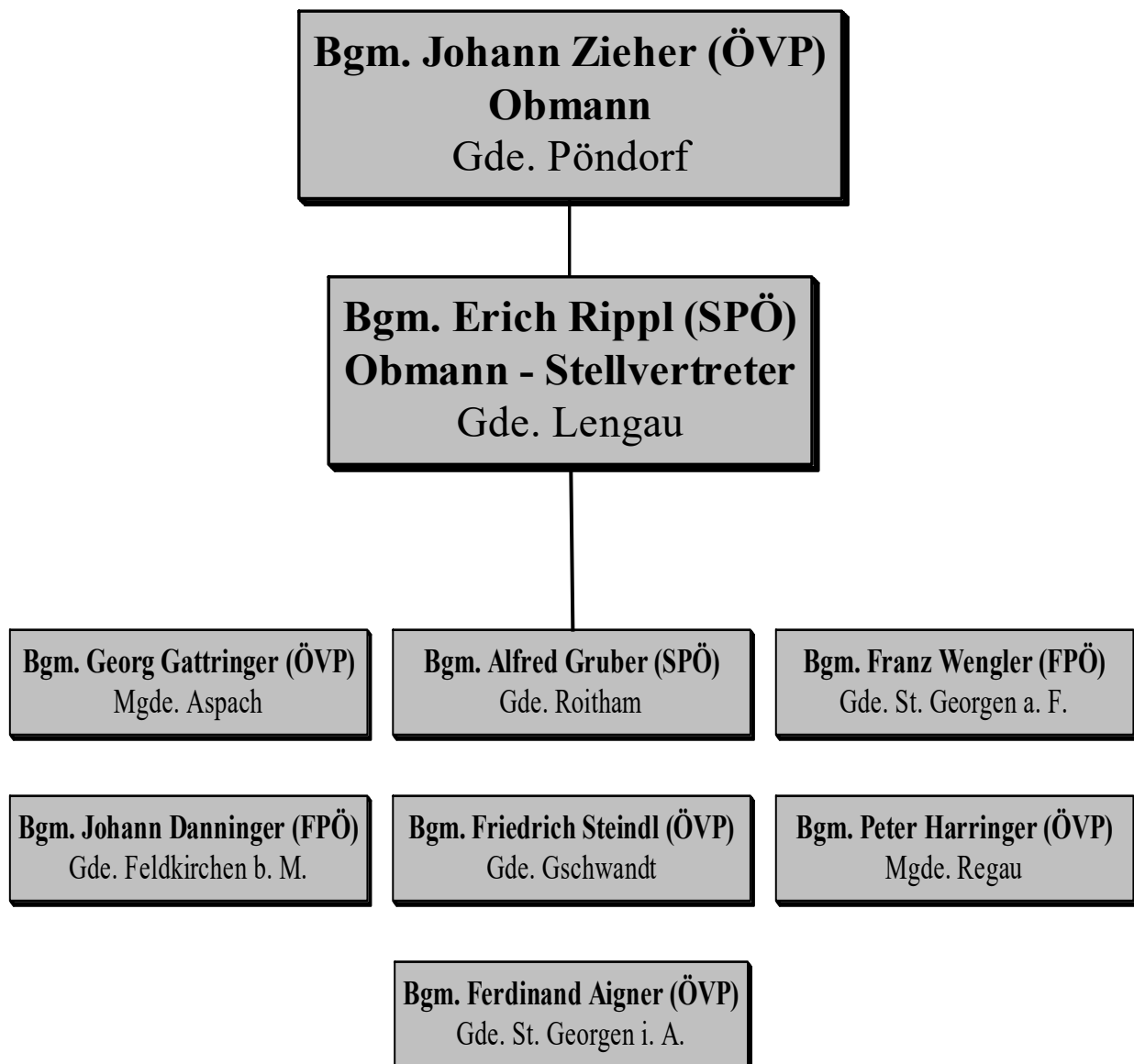

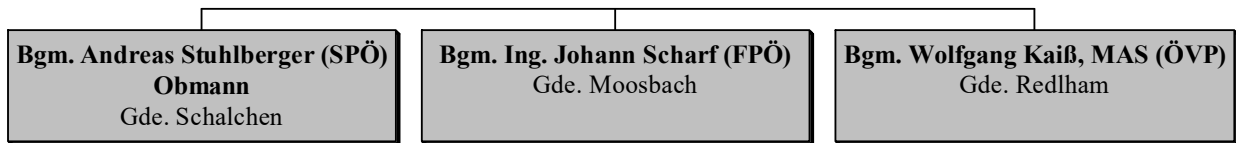
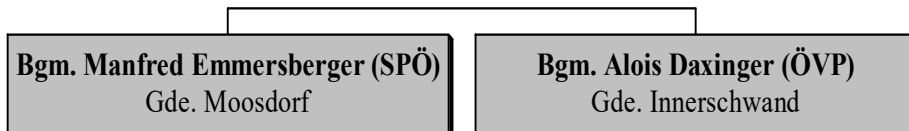
**Der Prüfungsausschuss****Ersatz**

Auf Grund der konstituierenden Verbandsversammlung vom 22.11.2021 setzt sich der Vorstand und der Prüfungsausschuss wie folgt zusammen:

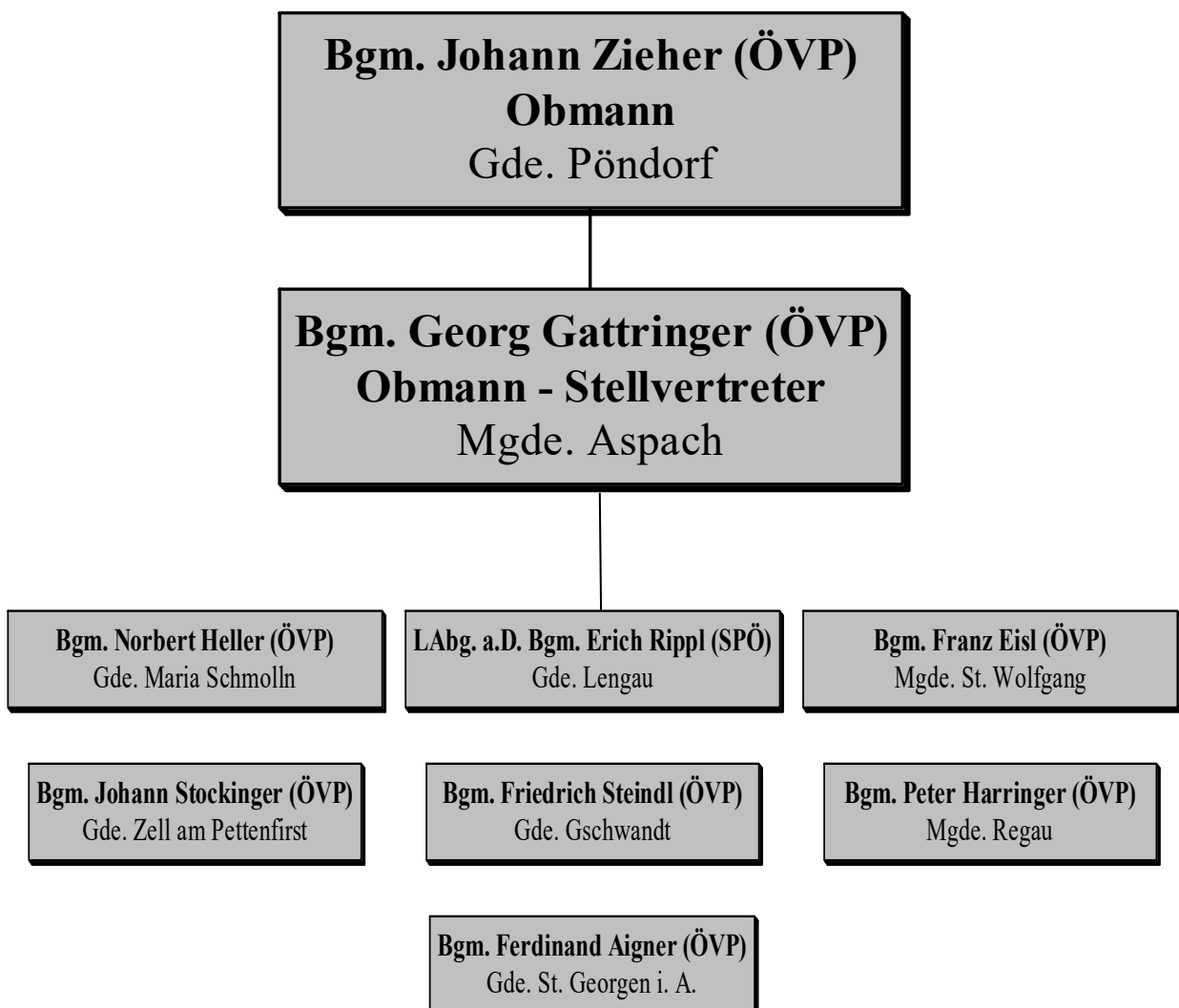

## Der Prüfungsausschuss

**Bgm. Andreas Stuhlberger (SPÖ), Obmann**  
Gde. Schalchen

**Bgm. Josef Maislinger (FPÖ)**  
Mgde. Eggelsberg

**BGMin. Elisabeth Höllwarth-Kaiser (ÖVP)**  
Gde. Oberhofen am Irrsee

**Bgm. Wolfgang Kaiß, MAS (ÖVP)**  
Gde. Redlham

**StR. Mag. phil. Michael Mugrauer (Grüne)**  
Stadtgde. Gmunden

**GR Mag. Roland Simmer (NEOS)**  
Stadtgde. Gmunden

**GR Klemens Fluch (MFG)**  
Mgde. Bad Goisem

## Ersatz

**Bgm. Manfred Emmersberger (SPÖ)**  
Gde. Moosdorf

**Bgm. Josef Reiseder (FPÖ)**  
Gde. Moosbach

**BGM Hans-Peter Pachler (ÖVP)**  
Gde. Innerschwand

**Bgmin. Nicole Eder (ÖVP)**  
Gde. Steinbach am Attersee

**GR DI Dr. Peter Grundnig (Grüne)**  
Stadtgde. Gmunden

**GRin. Mag. Linda Windbichler (NEOS)**  
Stadtgde. Gmunden

**GRin. Ulrike Reiter (MFG)**  
Mgde. Bad Goisem

## Die Geschäftsführung

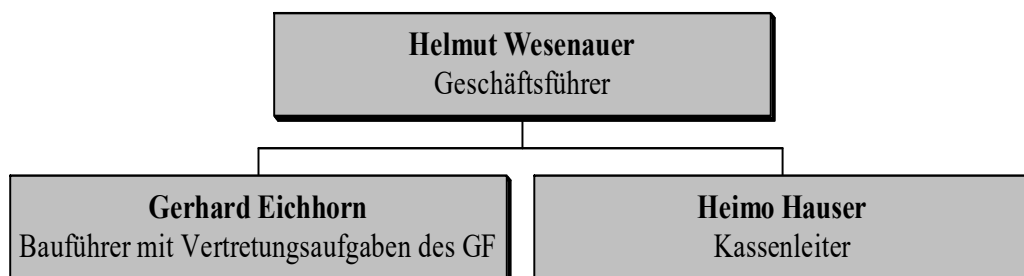



## II. Finanzierung

### EINNAHMEN 2021

Vertretungskörper und allg. Verwaltung	€	9.615,00
Straßen- und Wasserbau, Verkehr		
Landesbeiträge Instandhaltung	€	1.043.300,00
Landesbeiträge Instandsetzung	€	1.206.000,00
Gemeindebeiträge Instandhaltung	€	1.109.548,00
Gemeindebeiträge Instandsetzung	€	1.205.296,15
Finanzwirtschaft	€	18,59
<u>Überschuss - Geschäftsjahr 2020</u>	€	<u>174.196,52</u>
Summe der Jahreseinnahmen	€	4.747.974,26

### AUSGABEN 2021

Vertretungskörper und allg. Verwaltung	€	37.511,80
Straßen- und Wasserbau, Verkehr		
Instandsetzung	€	2.410.592,43
Instandhaltung	€	2.111.206,16
Laufende Instandhaltung	€	61.420,89
Einsenkungsmessungen	€	24.988,82
Finanzwirtschaft	€	1.631,65
<u>Planmäßige Abschreibungen</u>	€	<u>- 1.428,58</u>
Summe der Jahresausgaben	€	4.645.923,17

**Ist – Bestand** € + **102.051,09**

## III. Tätigkeiten

### INSTANDHALTUNG

<b>Lichtraum und Bankette:</b>	Lichtraumprofile freihalten, Bankette schottern, sanieren bzw. betonieren, Wassergräben und Durchlässe räumen	<b>39.255 lfm</b>
<b>Fugenverguss:</b>	Fugensanierungen mittels polymermodifizierter hochelastischer Vergussmasse	<b>70.840 lfm</b>
<b>EOB:</b>	Einfache Oberflächen = Bitumenemulsion + Splitt	<b>154.700 m<sup>2</sup></b>
<b>Dünnschicht decke (kalt):</b>	DDK -Kaltverfahren	<b>111.220 m<sup>2</sup></b>
<b>AC 8 / AC 11 AC 16 / AC 22:</b>	Deckensanierungen mit Bitukies	<b>5.648 m<sup>2</sup></b>
<b>Kaltmischgut:</b>	Ausbessern von Schlaglöchern und Randausbrüchen	<b>109.868 kg</b>
<b>Sonstige Arbeiten:</b>	Bestehende Verrohrungen erneuern, Steinverbau, Randleisten setzen, Brückengeländer erneuern, Grenzwiederherstellungen udgl.	<b>3.780 lfm</b>

Die Ausgaben im Rahmen der Instandhaltung betragen € 2.172.627,05.

### INSTANDSETZUNG

In der Instandsetzung wurden im vergangenen Jahr 25 Güterwegabschnitte mit einer Gesamtlänge von rd. 14,620 km generalsaniert. Bei diesen Straßen wurde der Unterbau verstärkt, Drainagen bzw. die Entwässerungseinrichtungen erneuert, Bitukiese aufgebracht sowie die Bankette und Straßengräben wiederhergestellt. In diesem Bereich wurden Ausgaben in der Höhe von € 2.410.592,43 getätigt.

### KATASTROPHENSCHÄDEN

Im Gebiet des Wegeerhaltungsverbandes Alpenvorland wurden im abgelaufenen Jahr auf insgesamt 6 Güterwegen Katastrophenschäden auf Grund von Hangrutschungen und starken Bankettabschwemmungen und Unterspülung der Asphaltdecken, beseitigt. Die Baukosten betragen € 136.496,29.