

Wegeerhaltungsverband Hausruckviertel
Moosham 26b
4710 Grieskirchen
Tel.: 07248/62417
Email: hausruckviertel@wev-ooe.at
Homepage: www.wev-ooe.at



Bearbeiter: Roland Pichler
Tel.: 0664-5403307
Email: roland.pichler@wev-ooe.at

29. April 2024

GESCHÄFTSBERICHT

2023

I. Organisation des Verbandes

a) Allgemeines

Anzahl der Gemeinden, die dem Wegeerhaltungsverband angehören:

64

Einwohnerzahl des vom Wegeerhaltungsverband zu betreuenden Gebietes:

Volkszählung
2022

Pol.Bezirk Eferding	33.820
Pol.Bezirk Grieskirchen	66.303
Pol.Bezirk Wels-Land	76.130

Summe:	176.253
--------	---------

Flächenausmaß des Verbandsgebietes

Pol.Bezirk Eferding	257,70 km ²
Pol.Bezirk Grieskirchen	579,10 km ²
Pol.Bezirk Wels-Land	457,50 km ²

Summe:	1.294,30 km ²
--------	--------------------------

Zu betreuende Straßenkilometer des Wegeerhaltungsverbandes:

Pol.Bezirk Eferding	229,68 km
Pol.Bezirk Grieskirchen	551,34 km
Pol.Bezirk Wels-Land	204,5 km

Summe:	985,52 km
--------	-----------

b) Rechtsform, Rechtsgrundlagen

64 Gemeinden der politischen Bezirke Grieskirchen, Eferding und Wels-Land haben im Herbst 2007 beschlossen, einen **freiwilligen Gemeindeverband** im Sinne des O.ö. Gemeindeverbändegesetzes, LGBl. Nr.51/1988, für die Erhaltung des ländlichen Wegenetzes, kurz „Wegeerhaltungsverband Hausruckviertel“, zu bilden. Diese Vereinbarung wurde mit der 38. Verordnung des Amtes der Oö. Landesregierung vom 31.03.2008 genehmigt.

Die konstituierende Verbandsversammlung wurde am Freitag, den 11. April 2008 in St.Georgen/Gr. abgehalten.

Gegenwärtige Rechtsgrundlagen des Verbandes

- Verordnung der Oö. Landesregierung vom 10. Dezember 2006
- Satzung lt. Anlage zur oa. Verordnung
- Oö. Gemeindeverbändegesetz 2002
- Oö. Straßengesetz 1991

c) Aufgaben des Verbandes

Die durchzuführenden Erhaltungsmaßnahmen unterteilen sich in folgende Bereiche:

INSTANDHALTUNG:

- Behebung von Fahrbahnschäden (Beseitigung von Rissen, Sanierung der Fahrbahndecke etc.)
- Wartung der Nebenanlagen (Bankette, Straßengräben, Entwässerungsanlagen, Leiteinrichtungen etc.)
- Freihalten des Lichtraumprofils

INSTANDSETZUNG:

Generalsanierung der Wege durch Austausch des Frostkoffers oder Tiefenfräsung unter Beigabe entsprechender Zuschlagstoffe mit Aufbringung eines neuen Fahrbahnbelages.

KATASTROPHENSCHÄDEN:

Periodisch auftretende Unwetter verursachen am umfangreichen ländlichen Wegenetz jährlich Schäden. Diese müssen umgehend behoben werden, um die Straßen befahrbar zu erhalten und um größere Schäden zu vermeiden.

d) Arbeitsdurchführung

Die oben angeführten Maßnahmen werden von der Geschäftsstelle des Wegeerhaltungsverbandes koordiniert und von den dafür zugeteilten Bediensteten der Straßenmeistereien des Landes Oberösterreich unter Ersatz der Lohnkosten überwacht.

Sämtliche maschinellen Arbeiten werden gemäß den gesetzlichen Bestimmungen ausgeschrieben und ausschließlich an Privatfirmen vergeben.

e) Verbandsmitglieder**Bezirk Eferding**

<i>Gemeinde</i>	<i>km</i>
Alkoven	3,489
Aschach/Donau	0
Fraham	7,922
Haibach ob der Donau	27,114
Hartkirchen	62,230
Hinzenbach	14,721
Prambachkirchen	25,318
Pupping	0,548
St.Marienkirchen/P.	33,062
Scharten	13,991
<u>Stroheim</u>	<u>41,181</u>
Summe:	229,68

Bezirk Grieskirchen

<i>Gemeinde</i>	<i>km</i>
Aistersheim	9,333
Bad Schallerbach	4,777
Eschenau	30,452
Gallspach	3,257
Gaspoltshofen	48,137
Geboltskirchen	23,199
Grieskirchen	2,965
Haag / Hausruck	12,638
Heiligenberg	15,398
Hofkirchen a. d. Tr.	20,587
Kallham	15,273
Kematen/ I.	8,612
Meggenhofen	24,227
Michaelnbach	14,855
Natternbach	44,070
Neukirchen/Walde	19,987
Neumarkt/Hausr.	1,481
Peuerbach	36,926
Pötting	6,784
Pollham	14,313
Pram	10,988
Rottenbach	7,256

St. Agatha	49,277
St. Georgen/Gr.	10,061
St. Thomas	5,259
Schlüsselberg	17,438
Steegen	14,970
Taufkirchen/Tr.	16,725
Tollet	0,933
Waizenkirchen	21,987
Wallern	14,302
Weibern	23,001
<u>Wendling</u>	<u>1,874</u>
Summe:	551,34

Bezirk Wels-Land

<i>Gemeinde</i>	<i>km</i>
Aichkirchen	0
Bachmanning	4,259
Bad Wimsbach-N.	6,922
Buchkirchen	14,828
Eberstälzell	21,785
Edt/Lambach	8,021
Fischlham	14,349
Holzhausen	5,676
Krenglbach	10,996
Neukirchen/Lambach	6,856
Offenhausen	17,201
Pennewang	9,731
Pichl/Wels	11,770
Sattledt	0
Schleißheim	5,334
Sipbachzell	6,441
Steinerkirchen a. d. Tr.	28,283
Steinhaus	11,749
Thalheim/Wels	17,556
<u>Weisskirchen / Traun</u>	<u>2,766</u>
Summe:	204,5

f) Organe des Verbandes

Die Verbandsversammlung

Die Verbandsversammlung besteht aus den Vertretern der Gemeinden, die Mitglieder des Wegeerhaltungsverbandes sind. Jede verbandsangehörige Gemeinde entsendet einen Vertreter. Die Stimmenanzahl der Gemeinden richtet sich nach der Gesamtlänge der von jeder Gemeinde in den Wegeerhaltungsverband eingebrachten Wege. Die Verbandsversammlung des Wegeerhaltungsverbandes Hausruckviertel hat 64 Mitglieder mit 87 Stimmen.

Die konstituierende Verbandsversammlung wurde am 11. April 2008 in St.Georgen/Gr. abgehalten. Bei der Verbandsversammlung am 03.12.2021 wurden folgende Bürgermeister bzw. Gemeindevertreter in den Vorstand und den Prüfungsausschuss gewählt.

Der Vorstand

Dem Vorstand gehören folgende Personen an:

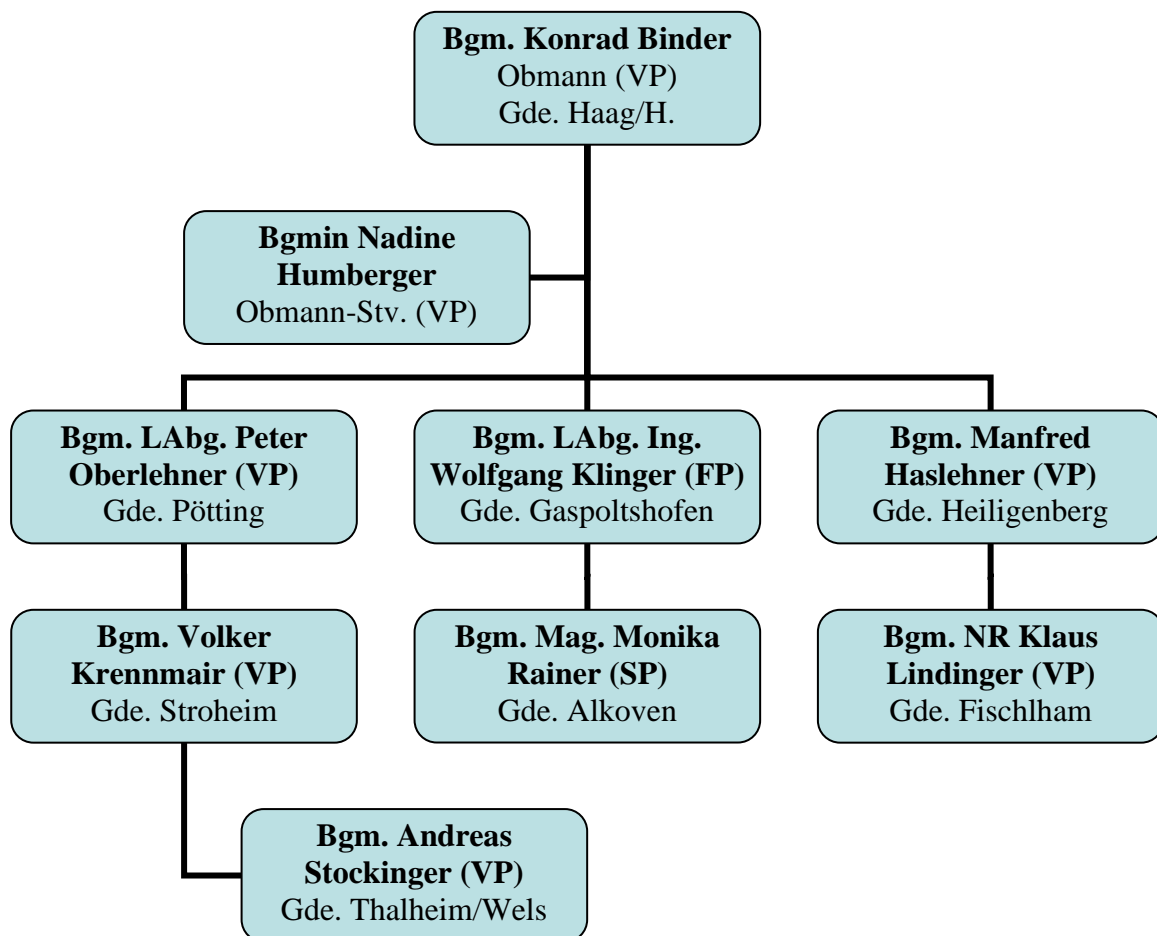

Der Prüfungsausschuss

Bgm. Harald Piritsch (FPÖ) - Obmann
Gde. Steinhaus

Bgm. Manfred Zeismann (SPÖ) - Obmann-Stv.
Gde. Krenglbach

Bgm. Manfred Mühlböck (ÖVP) – Mitglied - Gde. St.Agatha

Bgm. Ernst Mair (ÖVP) – Mitglied
Gde. Pollham

Bgm. Günther See (ÖVP) – Mitglied
Gde. Eberstanzell

Bgm. Herbert Holzinger (ÖVP) – Mitglied
Gde. Prambachkirchen

Ersatzmitglieder Prüfungsausschuss

GR Franz Geßwagner (FPÖ)
Ersatzmitglied
Gde. Gallspach

Patrick Krutzler (SPÖ) - Ersatzmitglied
Gde. Weisskirchen

Bgm. Katharina Zauner (ÖVP) - Ersatzmitglied
Gde. Pram

VzBgm Josef Voraberger (ÖVP) – Ersatzmitglied
Gde. Rottenbach

Gerhard Sageder (ÖVP) – Ersatzmitglied
Gde. Hartkirchen

Bgm. Alexander Bäck (ÖVP) – Ersatzmitglied
Gde. Edt/Lambach

Die Geschäftsführung

Roland Pichler MBA
Geschäftsführer

Thomas Grüneis
GF-Stv.

Melanie Gröswagen
Kassenleiterin

II. Finanzierung 2023

EINNAHMEN

Einnahme	Betrag in Euro
Sonstige Einnahme	600,00
KTZ von Bund, EU-Förderung	154 161,80
Landesbeiträge IHN	565 848,23
Landesbeiträge INS	954 151,77
Landesbeiträge K-Schäden	0,00
BZ für INS Land OÖ.	547 311,31
BZ für K-Schäden Land OÖ.	0
Gemeindebeiträge INH	771 072,00
Gemeindebeiträge K-Schäden	49 349,27
Gemeindebeiträge INS	386 841,66
Finanzwirtschaft (Übertrag und Zinsen)	465,52
Summe der Jahreseinnahmen	3 429 801,56

AUSGABEN

Ausgabe	Betrag in Euro
Vertretungskörper und allg. Verwaltung	67 095,28
Geldleistungen (Lohn (AMS usw.))	0,00
Bauwagen	0,00
Instandhaltung (INH)	1 528 270,59
Lfd. Instandhaltung	26 793,58
Instandsetzung (INS)	1 908 304,18
Katastrophenschäden	56 954,14
Instandhaltung von Fahrzeugen	688,80
Eisenkmessungen	28 196,73
Finanzwirtschaft	1 055,72
Summe der Jahresausgaben	3 617 359,02

GESAMTAUFSTELLUNG – AUSGABEN

III. Tätigkeiten

INSTANDHALTUNG

- Lichtraum:** Lichtraumprofile wurden freigehalten
- Bankette:** Bankette wurden abgezogen, Wassergräben und Durchlässe geräumt
- Drainagen:** Drainagen wurden instandgesetzt bzw. neu errichtet
- Profilieren:** Geringfügige Verdrückungen wurden mit Asphalt profiliert
- EOB:** Einfache Oberflächen = Bitumenemulsion + Splitt
- EOBH** Einfache Oberfläche Heiß = Polymermodifizierte Bitumenemulsion (FBS-PM) + Splitt
- AC 16:** Deckensanierungen mit Bitukies

Für die Instandhaltung 2023 wurden insgesamt € **1.528.270,59** aufgebracht.

INSTANDSETZUNG

In der Instandsetzung wurden im vergangenen Jahr 25 Güterwegabschnitte mit einer Gesamtlänge von rd. 12,40 km generalsaniert. Bei diesen Straßen wurde der Unterbau verstärkt, Drainagen bzw. die Entwässerungseinrichtungen erneuert, Bitukiese aufgebracht sowie die Bankette und Straßengräben wiederhergestellt. In diesem Bereich wurden Ausgaben in der Höhe von € **1.908.303,54** getätigt.

KATASTROPHENSCHÄDEN

Im Gebiet des Wegeerhaltungsverbandes Hausruckviertel sind im abgelaufenen Jahr in insgesamt 11 Mitgliedsgemeinden (Güterwegen) Katastrophenschäden in Form von Hangrutschungen, Abschwemmschäden, Beschädigungen von Brückengeländer usw. aufgetreten, die sofort beseitigt werden mussten.

Die Kosten betragen im Jahr 2023 insgesamt € **56.954,14**. In diesem Gesamtbetrag sind auch Ausgaben für die Sanierungsarbeiten von Schäden der Vorjahre enthalten.